



SUBCOMITÊ FEDERAL PARA RECEPÇÃO, IDENTIFICAÇÃO E TRIAGEM DOS IMIGRANTES

MIGRAÇÃO VENEZUELANA

JANEIRO 2017 - OUTUBRO 2023

Brasil - Outubro 2023

MOVIMENTOS DE ENTRADAS E SAÍDAS*

NÚMERO TOTAL DE ENTRADAS

997.398

NÚMERO TOTAL DE SAÍDAS

476.582

SALDO DE MOVIMENTAÇÕES

520.816

- Movimentos de saída pela fronteira com a Venezuela
- Movimentos de saída para outros países

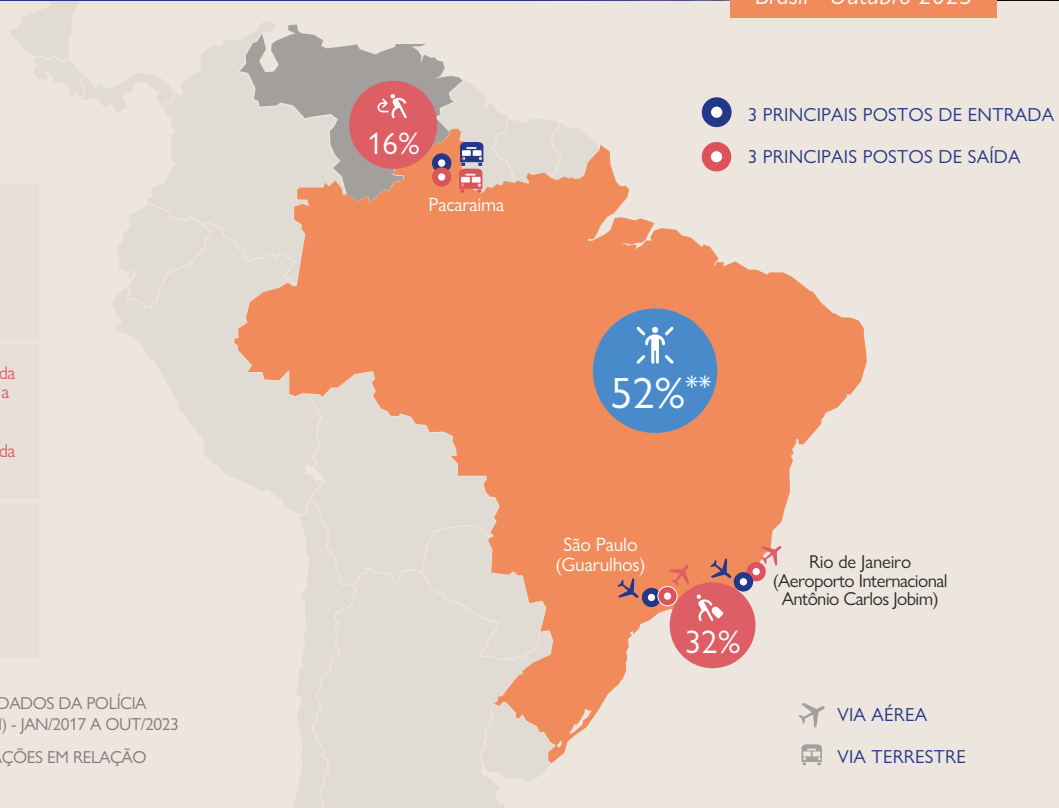

* FONTE: ELABORADO PELO OBMIGRA, A PARTIR DOS DADOS DA POLÍCIA FEDERAL, SISTEMA DE TRÁFEGO INTERNACIONAL (STI) - JAN/2017 A OUT/2023

** CÁLCULO: PERCENTUAL DO SALDO DE MOVIMENTAÇÕES EM RELAÇÃO AO TOTAL DE ENTRADAS

ENTRADAS E SAÍDAS - CONTROLE MIGRATÓRIO

ANUAL*

(2017-2023)

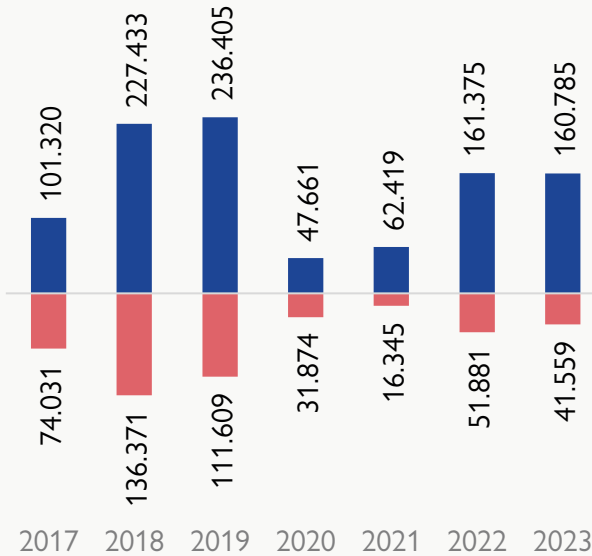

MENSAL*

(últimos 12 meses)

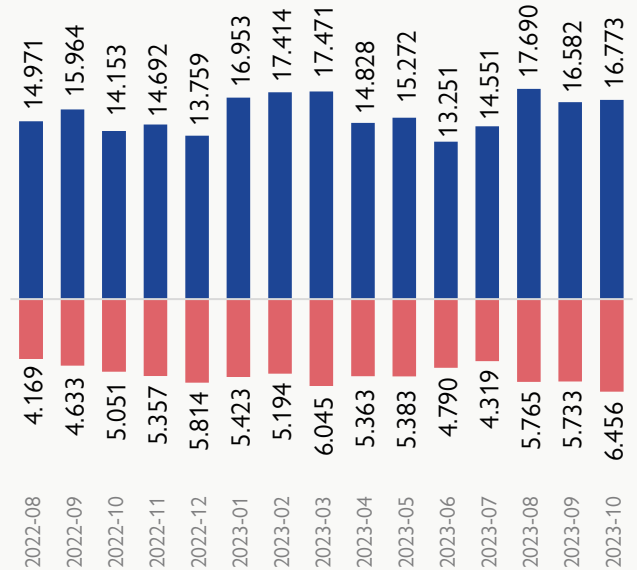

ENTRADAS SAÍDAS

* FONTE: ELABORADO PELO OBMIGRA, A PARTIR DOS DADOS DA POLÍCIA FEDERAL, SISTEMA DE TRÁFEGO INTERNACIONAL (STI) - JAN/2017 A OUT/2023.



SUBCOMITÊ FEDERAL PARA RECEPÇÃO, IDENTIFICAÇÃO E TRIAGEM DOS IMIGRANTES

MIGRAÇÃO VENEZUELANA

JANEIRO 2017 - OUTUBRO 2023

Brasil - Outubro 2023

DOCUMENTAÇÃO

438.819

AUTORIZAÇÕES DE RESIDÊNCIA (RESIDÊNCIA TEMPORÁRIA + RESIDÊNCIA POR TEMPO INDETERMINADO)

FONTE: ELABORADO PELO OBMIGRA, A PARTIR DOS DADOS DA POLÍCIA FEDERAL, SISTEMA DE REGISTRO NACIONAL MIGRATÓRIO (SISMIGRA), JAN/2017 A OUT/2023

15.149

SOLICITAÇÕES DE RECONHECIMENTO DA CONDIÇÃO DE REFUGIADO EM TRAMITAÇÃO

FONTE: ELABORADO PELO OBMIGRA, A PARTIR DOS DADOS DA POLÍCIA FEDERAL, SISTEMA DE TRÁFEGO INTERNACIONAL - MÓDULO DE ALERTA E RESTRIÇÕES (SI-MAR) E COMITÊ NACIONAL PARA OS REFUGIADOS (CONARE), JAN/2017 A OUT/2023

123.204

REFUGIADOS RECONHECIDOS

11.196

CPFs EMITIDOS

FONTE: RECEITA FEDERAL - JAN/2017 A OUT/2023

TOTAL REGISTROS DE RESIDÊNCIA E SOLICITAÇÕES DE RECONHECIMENTO DA CONDIÇÃO DE REFUGIADO* (Ativos)

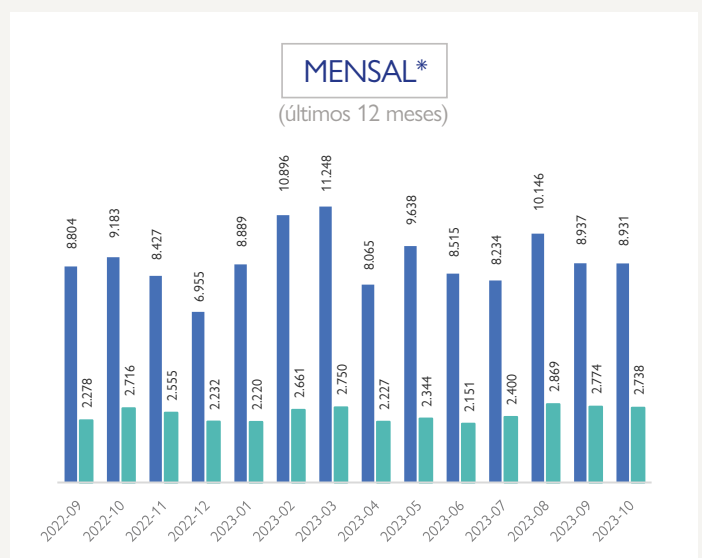
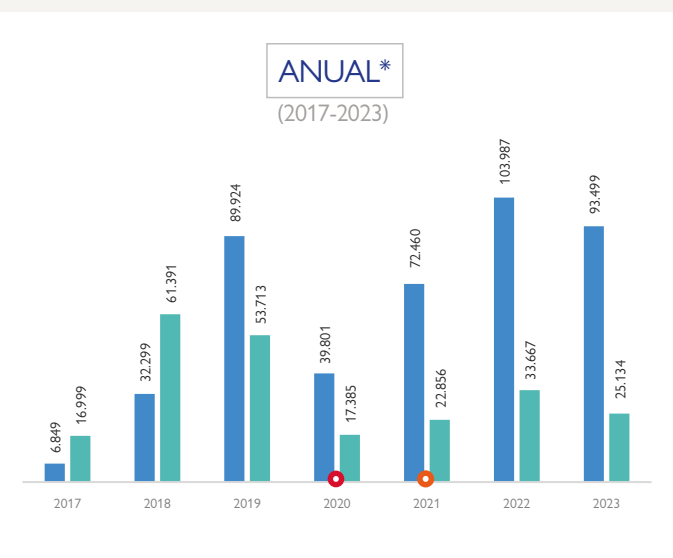
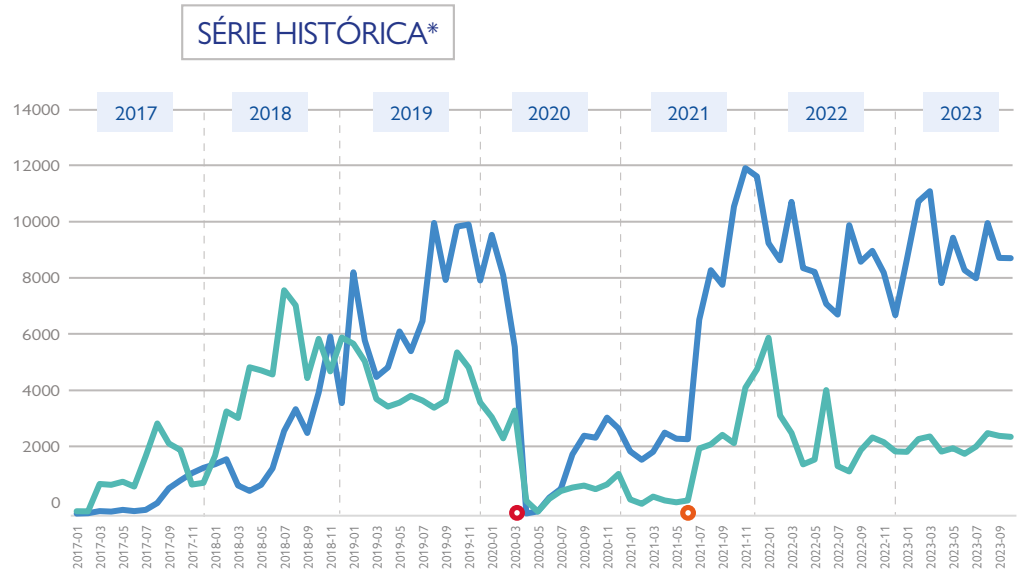
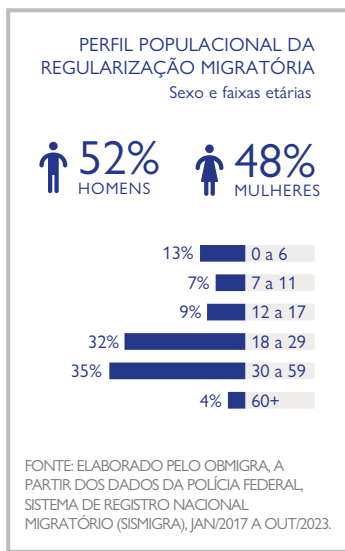

REGISTROS DE RESIDÊNCIA

SOLICITAÇÕES DE RECONHECIMENTO DA CONDIÇÃO DE REFUGIADO

Medidas excepcionais e temporárias para entrada no País:

PORTARIA Nº 120, DE 17 DE MARÇO DE 2020

PORTARIA Nº 655, DE 23 DE JUNHO DE 2021

* FONTE: ELABORADO PELO OBMIGRA, A PARTIR DOS DADOS DA POLÍCIA FEDERAL, SISTEMA DE REGISTRO NACIONAL MIGRATÓRIO - SISMIGRA E SISTEMA DE TRÁFEGO INTERNACIONAL MÓDULO DE ALERTA E RESTRIÇÕES - SI-MAR E DO SISTEMA DO COMITÊ NACIONAL PARA OS REFUGIADOS (SISCONARE) - JAN/2017 - OUT/2023.