



SUBCOMITÊ FEDERAL PARA RECEPÇÃO, IDENTIFICAÇÃO E TRIAGEM DOS IMIGRANTES

MIGRAÇÃO VENEZUELANA

JANEIRO 2017 - AGOSTO 2023

Brasil - Agosto 2023

MOVIMENTOS DE ENTRADAS E SAÍDAS*

NÚMERO TOTAL DE ENTRADAS

964.043

NÚMERO TOTAL DE SAÍDAS

464.393

SALDO DE MOVIMENTAÇÕES

499.650

- Movimentos de saída pela fronteira com a Venezuela
- Movimentos de saída para outros países

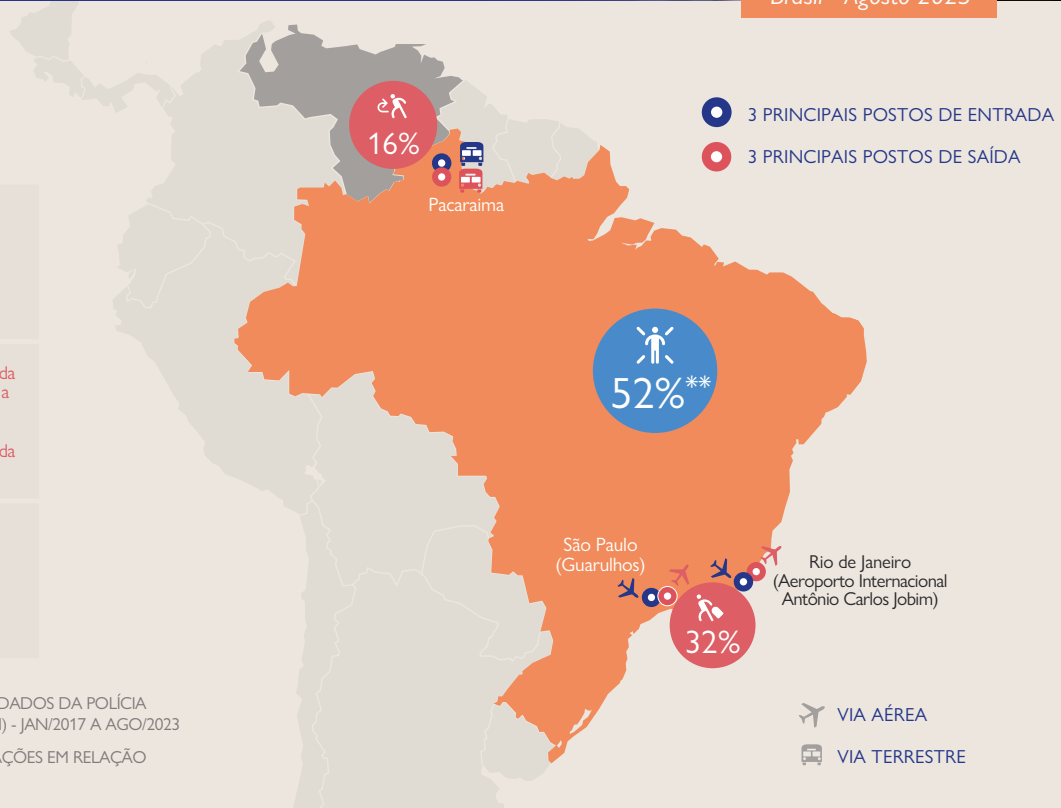

* FONTE: ELABORADO PELO OBMIGRA, A PARTIR DOS DADOS DA POLÍCIA FEDERAL, SISTEMA DE TRÁFEGO INTERNACIONAL (STI) - JAN/2017 A AGO/2023

** CÁLCULO: PERCENTUAL DO SALDO DE MOVIMENTAÇÕES EM RELAÇÃO AO TOTAL DE ENTRADAS

ENTRADAS E SAÍDAS - CONTROLE MIGRATÓRIO

ANUAL*

(2017-2023)

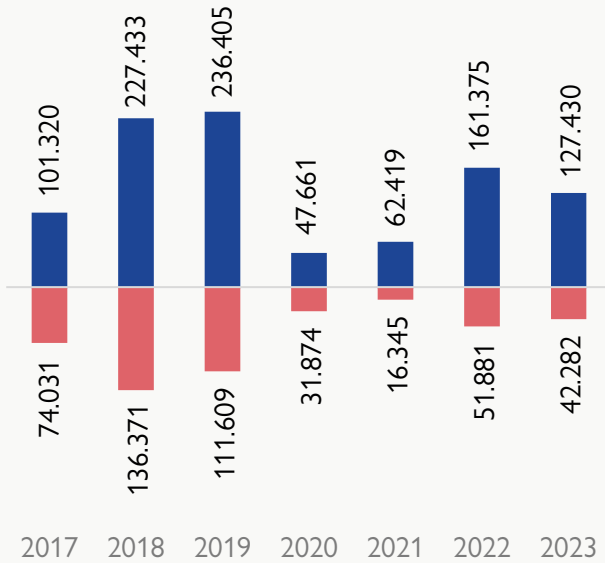

MENSAL*

(últimos 12 meses)

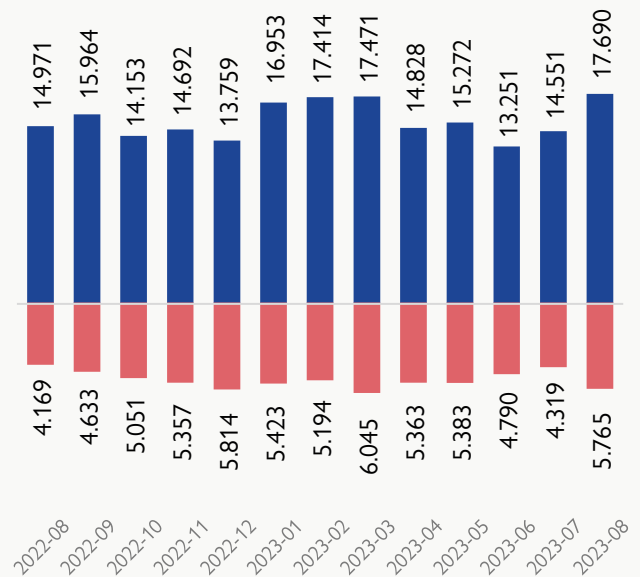

ENTRADAS SAÍDAS

* FONTE: ELABORADO PELO OBMIGRA, A PARTIR DOS DADOS DA POLÍCIA FEDERAL, SISTEMA DE TRÁFEGO INTERNACIONAL (STI) - JAN/2017 A AGO/2023





SUBCOMITÊ FEDERAL PARA RECEPÇÃO, IDENTIFICAÇÃO E TRIAGEM DOS IMIGRANTES

MIGRAÇÃO VENEZUELANA

JANEIRO 2017 - AGOSTO 2023

Brasil - Agosto 2023

DOCUMENTAÇÃO

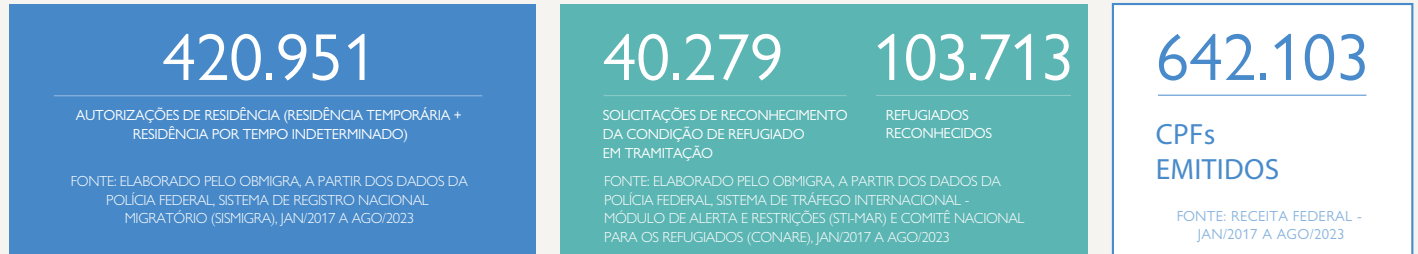

TOTAL REGISTROS DE RESIDÊNCIA E SOLICITAÇÕES DE RECONHECIMENTO DA CONDIÇÃO DE REFUGIADO* (Ativos)

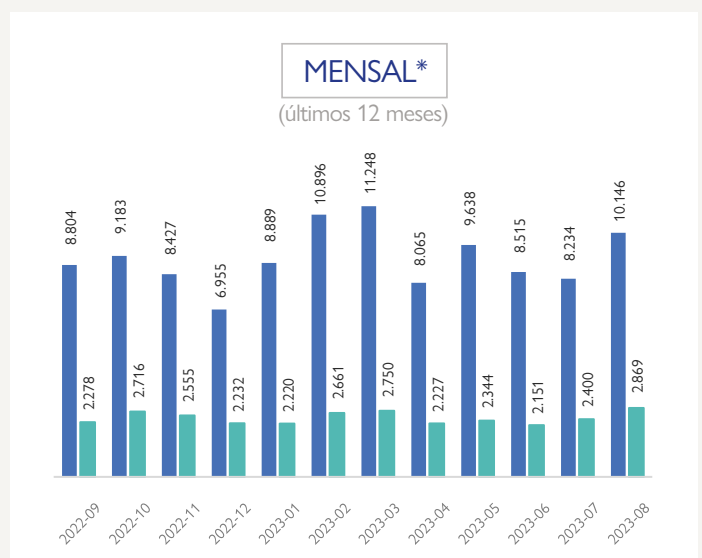
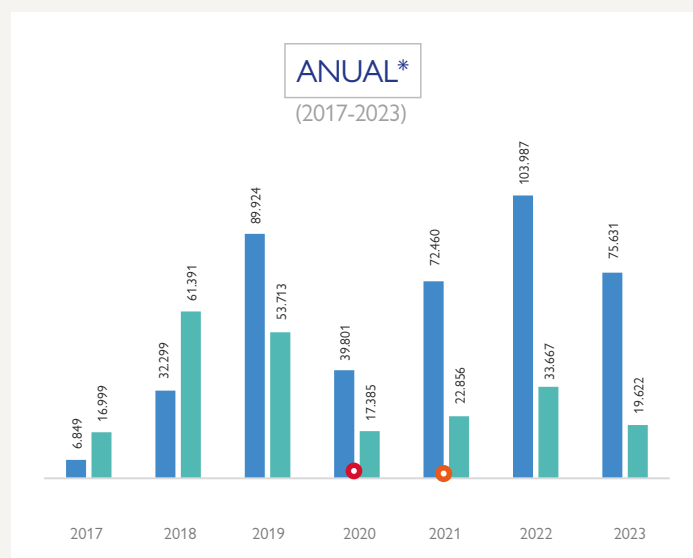
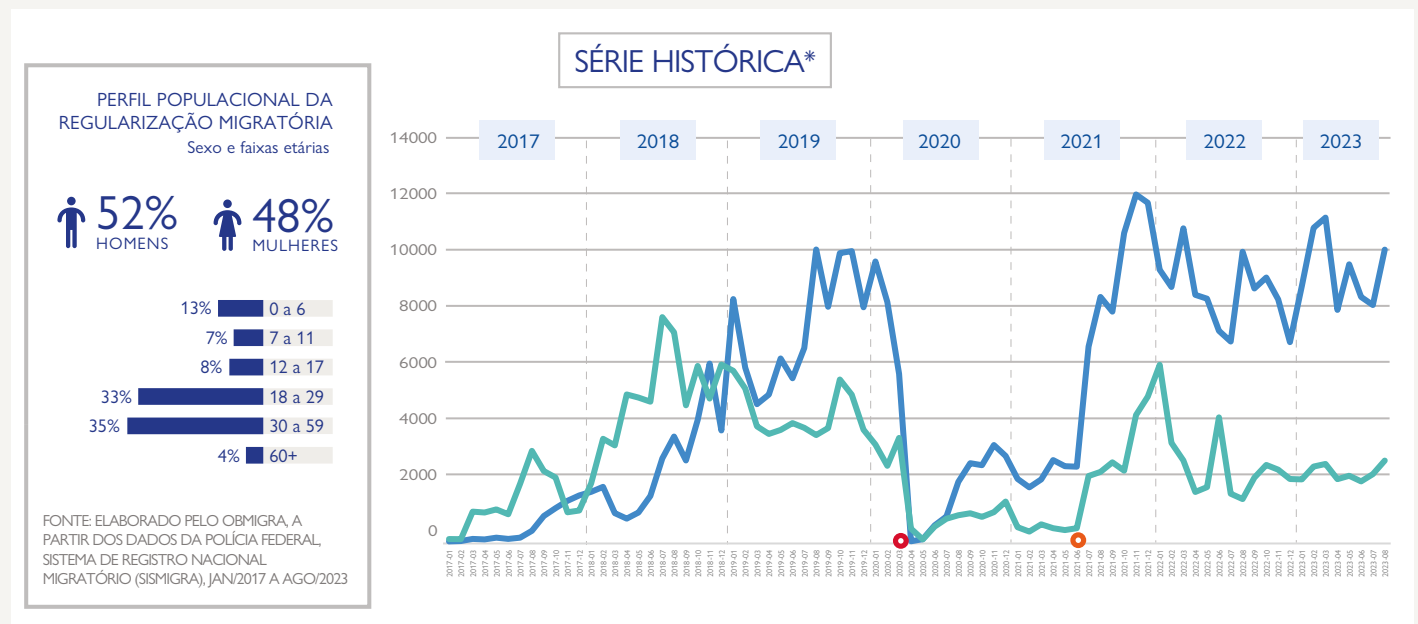

■ REGISTROS DE RESIDÊNCIA ■ SOLICITAÇÕES DE RECONHECIMENTO DA CONDIÇÃO DE REFUGIADO

Medidas excepcionais e temporárias para entrada no País: ● PORTARIA Nº 120, DE 17 DE MARÇO DE 2020 ● PORTARIA Nº 655, DE 23 DE JUNHO DE 2021

* FONTE: ELABORADO PELO OBMIGRA, A PARTIR DOS DADOS DA POLÍCIA FEDERAL, SISTEMA DE REGISTRO NACIONAL MIGRATÓRIO - SISMIGRA E SISTEMA DE TRÁFEGO INTERNACIONAL MÓDULO DE ALERTA E RESTRIÇÕES - SI-MAR E DO SISTEMA DO COMITÊ NACIONAL PARA OS REFUGIADOS (SISCONARE) - JAN/2017 - AGO/2023