ANÁLISIS DE NECESIDADES DE REFUGIADOS Y MIGRANTES (RMNA)

REGIÓN DE UN VISTAZO

Plataforma de Coordinación Interagencial para Refugiados y Migrantes de Venezuela

PERSONAS CON NECESIDADES (PiN)

PERSONAS REFUGIADAS Y MIGRANTES VENEZOLANAS ACTUALMENTE EN DESTINO **67,8%** **4,42 M**

85,2%	86,1%	63,8%	52,3%	53,4%
PERSONAS VENEZOLANAS EN TRÁNSITO	OTROS EN TRÁNSITO*	PENDULARES**	PERSONAS COLOMBIANAS RETORNADAS**	COMUNIDADES DE ACOGIDA AFECTADAS

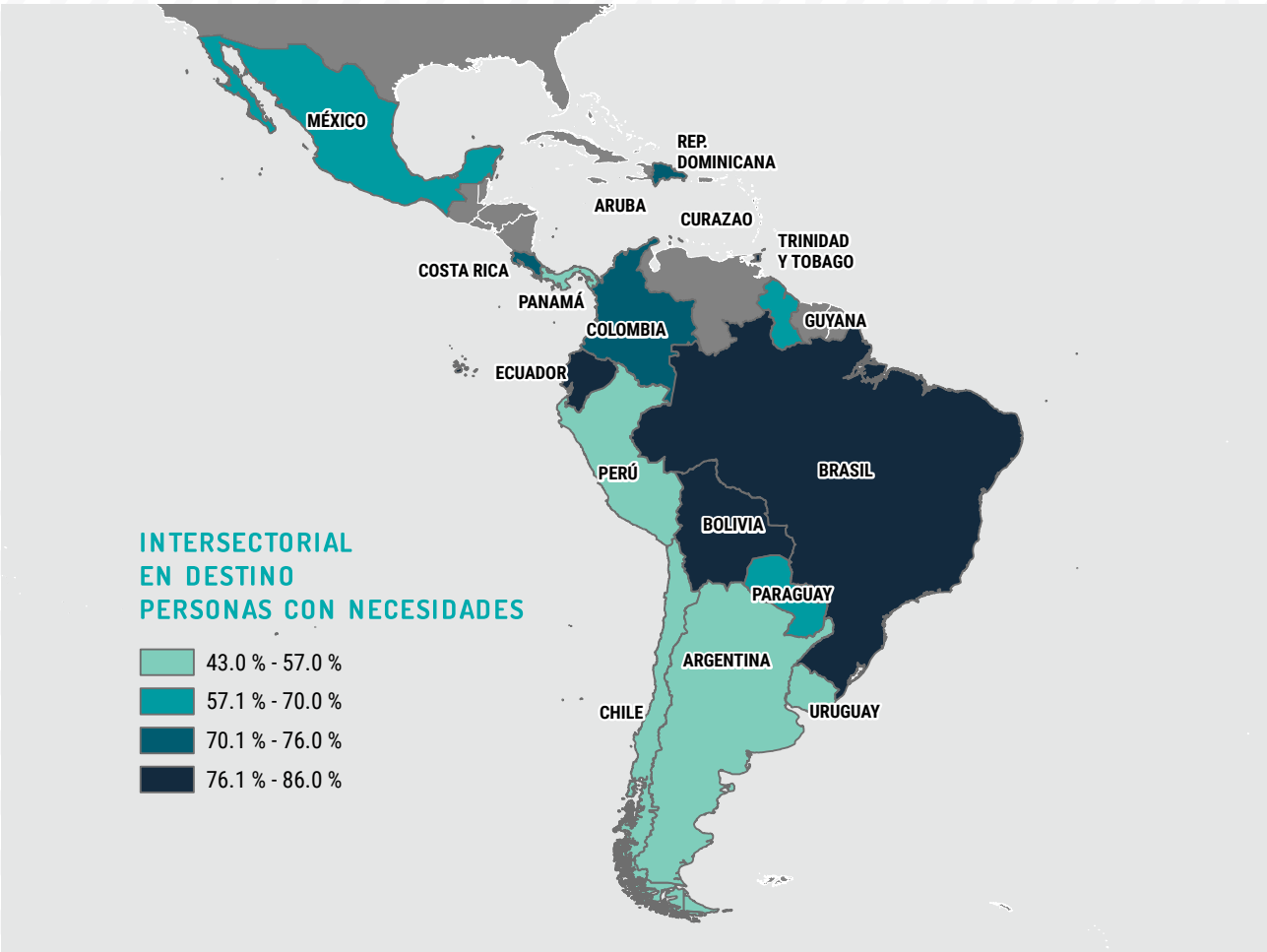

POBLACIÓN EN NECESIDAD POR EDAD Y GÉNERO

Todos los porcentajes y valores absolutos utilizados en mapas, gráficos y otras infografías se basan, a menos que se indique lo contrario, en el número de personas refugiadas y migrantes venezolanas en destino, según la actualización de la población de agosto de 2023.

** "Otros en tránsito" incluye personas refugiadas y migrantes de otras nacionalidades en tránsito en Bolivia, Colombia, Costa Rica, Ecuador, Panamá y Perú. A pesar de mostrar un porcentaje ligeramente mayor, el número de personas refugiadas y migrantes de otras nacionalidades en tránsito en necesidad es significativamente menor que el número de personas refugiadas y migrantes venezolanas en tránsito en necesidad. Las cifras regionales de PiN para aquellos en tránsito se calculan utilizando un método de promedio ponderado.*

*** Las personas venezolanas que participan en movimientos pendulares y las personas retornadas colombianas sólo se aplican a Colombia.*

© R4V / Viviana Murillo

SITUACIÓN Y CONTEXTO

De los **7,7 millones de personas refugiadas y migrantes de Venezuela** que se encuentran fuera de su país de origen, unos **6,5 millones (84%) se encuentran en países de América Latina y el Caribe (LAC).** Esto refleja un crecimiento moderado de 470.000 personas refugiadas y migrantes en la región de LAC desde finales de 2022, y de 530.000 a nivel mundial, mostrando un crecimiento positivo pero decreciente de más o menos 50% en comparación con los flujos de salida de personas refugiadas y migrantes en el mismo período de tiempo en 2022. Sus movimientos, en varias direcciones (incluidos los que participan en movimientos de retorno a su país de origen) siguen reflejándose en los reportes regionales y nacionales regulares de la Plataforma R4V y sus socios.

A pesar de los loables y generosos esfuerzos de los países de acogida en cuanto al acceso a la protección internacional para personas refugiadas, procesos masivos de regularización, inclusión socioeconómica y soluciones en terceros países; las secuelas de la pandemia del COVID-19 y la crisis global generada por el aumento del costo de vida, que se vio agravada por el impacto de la guerra en Ucrania y las dificultades relacionas con los problemas de la cadena de suministro global, han creado un contexto en el que las personas refugiadas y migrantes no encuentran medios de vida u oportunidades de integración y, que a menudo dificulta el ejercicio de sus derechos y el acceso a servicios como la alimentación, la atención sanitaria, la educación, la vivienda y la protección. Las tendencias de los desplazamientos secundarios, parcialmente vinculadas a esta falta de integración sostenible en los países de acogida, observadas por primera vez a finales de 2020, se han convertido en una dinámica de desplazamientos multidireccionales y con una intensidad sin precedentes, cada vez más en dirección norte, hacia América Central y del Norte.

En medio de la escasez de fondos humanitarios a nivel mundial, los flujos de salida constantes y los movimientos históricos de quienes no han podido estabilizarse e integrarse en América Latina y el Caribe, es imprescindible realizar un análisis de las necesidades de las personas refugiadas y migrantes en la región para comprender las necesidades de aquellos en movimiento y las consecuencias de no prestarles asistencia donde se encuentren. Este Análisis de Necesidades de Refugiados y Migrantes (RMNA) se basa en evaluaciones y análisis de necesidades conjuntos de múltiples partes interesadas e interagenciales realizados en todas las Plataformas Nacionales / Subregionales para proporcionar información actualizada y exhaustiva sobre la situación actual y las necesidades de todos los grupos de población en el marco de la respuesta de R4V, es decir: i) personas refugiadas y migrantes en destino (nacionales de Venezuela); ii) personas refugiadas y migrantes en tránsito (nacionales de Venezuela y otros países); iii) personas refugiadas y migrantes en movimientos pendulares (a lo largo de la frontera con Venezuela); iv) retornados colombianos; y v) comunidades de acogida afectadas. Además, este RMNA también incluye información sobre el porcentaje de personas en necesidad (PiN) para cada uno de los grupos de población mencionados (si corresponde) para facilitar una planificación de actividades más precisa y específica por parte de los socios de R4V.

El RMNA proporciona información sobre los diversos retos a los que se enfrentan las personas refugiadas y migrantes -tanto en destino como en tránsito-, así como las comunidades de acogida afectadas.

PRINCIPALES NECESIDADES SECTORIALES DE LAS PERSONAS REFUGIADAS Y MIGRANTES VENEZOLANAS EN LA REGIÓN

Integración, **Protección** y **Seguridad Alimentaria** se identifican en 15, 12 y 10 de los 17 países como una de las 3 principales necesidades, respectivamente.

RESUMEN DE LAS NECESIDADES[1]

Las personas refugiadas y migrantes **necesitan un nuevo lugar al que puedan llamar hogar**. La incapacidad de continuar sus vidas libres de violencia, de satisfacer sus necesidades básicas o de criar a sus hijos en condiciones dignas en sus países de origen es lo que les impulsa a marcharse y buscar nuevos destinos.

Es importante recordar **los factores de expulsión que siguen impulsando las nuevas salidas de Venezuela** al considerar los extremos a los que llegarán las personas refugiadas y migrantes para llegar a otros países de la región. Si su país fuera un lugar más acogedor, los retos y riesgos que les esperan en otros lugares no parecerían una mejor opción. Lo mismo ocurre con los **movimientos sucesivos:** si las personas refugiadas y migrantes pudieran integrarse en condiciones de dignidad y seguridad en un país de acogida, se reduciría la necesidad de desplazarse y buscar un hogar por segunda, tercera o cuarta vez.

Sin embargo, en 2023, cinco años después de la puesta en marcha del primer plan de respuesta conjunta para personas refugiadas y migrantes de Venezuela, muchas de las 6,5 millones de personas refugiadas y migrantes en la región siguen o vuelven a buscar un hogar. Para ello viajan más lejos, llegando a los extremos del norte y sur de las Américas, y a las islas del Caribe, en el proceso.

En el camino, se encuentran con medidas impuestas por los gobiernos para desalentar su ingreso, lo que, dada su continua necesidad, no deseo, de acceder a otros territorios, impulsa el creciente negocio de las **redes de trata y tráfico de personas**, que cosechan los beneficios económicos de la desesperación de las personas refugiadas y migrantes y de la creciente brecha entre lo que necesitan y lo que les es legalmente posible obtener en términos de acceso al territorio.

Así pues, muchas personas refugiadas y migrantes en tránsito tienen necesidades derivadas de los **riesgos que corren su seguridad, dignidad y derechos** a lo largo de las rutas irregulares que tienen que tomar cada vez con más frecuencia, y que están directamente relacionadas con las barreras impuestas por los gobiernos para impedir su acceso regular. Sus necesidades incluyen la **protección frente a diversas formas de violencia (sexual, física, económica)** que sufren a manos de los traficantes a los que deben pagar y de los grupos delictivos que controlan estas rutas. También necesitan **alimentos, agua y servicios de higiene, alojamiento y transporte seguro.**

Mientras tanto, en los países de destino, cuando se pide a las personas refugiadas y migrantes que prioricen sus propias necesidades, suelen poner en primer lugar la **seguridad alimentaria**, y en segundo o tercer lugar los **ingresos/empleo**, lo que refleja que podrían escapar de la dependencia de la ayuda humanitaria si pudieran encontrar trabajos con una remuneración digna y justa. Una **vivienda adecuada** es otra de las tres principales necesidades de las personas refugiadas y migrantes en destino, muchas de las cuales viven en condiciones de hacinamiento, con infraestructuras inadecuadas e instalaciones **sanitarias e higiénicas** limitadas, y en barrios inseguros, donde están expuestas a peligros naturales y provocados por el ser humano. También se enfrentan a obstáculos para acceder a **servicios de salud y educación**. Por último, **con más de 1 de cada 3 personas refugiadas y migrantes en situación irregular** en toda la región, la necesidad de **un estatus regular en los países de acogida,** incluido el acceso a procedimientos de asilo y/o regularización migratoria, es a menudo una necesidad de protección transversal, fundamental para tener la seguridad de reconstruir sus vidas e integrarse localmente, sin estar expuestos a los numerosos riesgos que conlleva la situación irregular, como la detención y la deportación.

TASAS REGIONALES DE NIÑAS Y NIÑOS FUERA DE LA ESCUELA Y PERSONAS VENEZOLANAS EN SITUACIÓN IRREGULAR

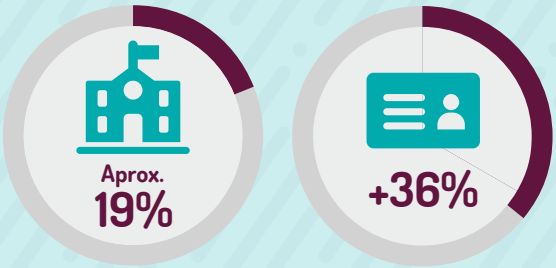

Alrededor del 19% de las niñas y niños venezolanos refugiados y migrantes no están inscritos en la escuela.

Más del 36% de las personas refugiadas y migrantes venezolanas se encuentran en situación irregular.

[1] *Las fuentes de todas las cifras y datos a los que se hace referencia en el presente documento pueden consultarse en el texto completo del RMNA 2023 (rmrp.r4v.info/rmna2023), que incluye la panorámica regional, así como los capítulos correspondientes a los sectores regionales y a las plataformas nacionales y subregionales.*

PERSONAS CON NECESIDADES POR SECTOR Y TIPO DE POBLACIÓN

SECTOR	EN DESTINO	PERSONAS VENEZOLANAS EN TRÁNSITO	OTROS EN TRÁNSITO	COMUNIDADES DE ACOGIDA AFECTADAS
EDUCACIÓN	46,1%	20,4%	28,6%	19,7%
SEGURIDAD ALIMENTARIA	48,8%	61,9%	60,4%	43,5%
SALUD	54,3%	41,9%	47,0%	35,5%
TRANSPORTE HUMANITARIO	32,1%	58,8%	72,3%	11,8%
INTEGRACIÓN	60,8%	10,6%	6,7%	40,6%
NUTRICIÓN	12,2%	11,4%	14,1%	13,6%
PROTECCIÓN	63,8%	63,5%	62,8%	28,7%
PROTECCIÓN DE LA NIÑEZ	23,4%	16,3%	14,5%	13,6%
VIOLENCIA BASADA EN GÉNERO (VBG)	34,8%	34,8%	43,9%	19,2%
TRATA Y TRÁFICO DE PERSONAS	12,6%	29,8%	43,5%	12,1%
ALOJAMIENTO	48,5%	65,3%	66,9%	30,3%
WASH	43,3%	59,4%	64,7%	29,6%

Los datos sobre las estimaciones de PiN para quienes realizan movimientos pendulares en Colombia y para las personas colombianas retornadas están disponibles en el documento principal RMNA 2023.

PREVALENCIA DE NECESIDADES POR EDAD Y GÉNERO

Todos los porcentajes y valores absolutos utilizados en mapas, gráficos y otras infografías se basan, a menos que se indique lo contrario, en el número de personas refugiadas y migrantes venezolanas en destino, según la actualización de la población de agosto de 2023.

Para obtener información más detallada, visite rmrp.r4v.info/rmna2023.