

## CIFRAS CLAVE ALOJAMIENTO



**3.256** Beneficiarios estimados atendidos

28% Hombres 19% Niños

23% Mujeres 30% Niñas

Promedio diario de 109 personas atendidas en alojamiento temporales

### Beneficiarios por mes – comparativo 2021-2023

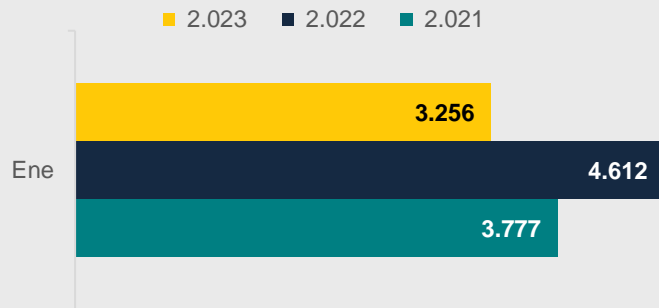

### Beneficiarios por Género y edad



En el mes de enero se presenta un incremento del **23%** en atenciones con respecto al mes de diciembre, sin embargo, al hacer un comparativo del mismo periodo del año 2022 se presenta una disminución del **29%**.

Los NNA son los principales beneficiarios de alojamiento temporal con el **49%** del total de la población

## PRINCIPALES DESTINOS

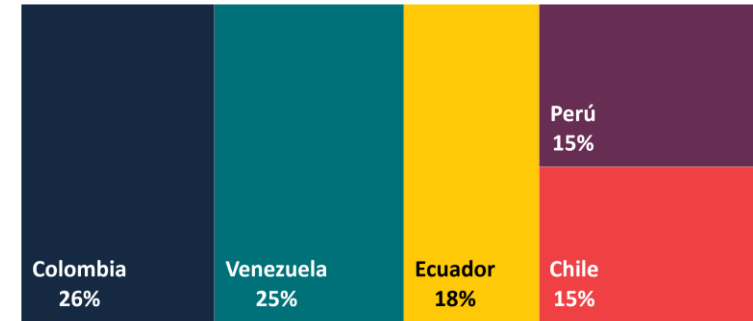

- El **48%** de la población se dirigen a países del Sur como Ecuador (18%), Perú (15%) y Chile (15%).
- El **26%** ingresan a Colombia, principalmente a ciudades como Bogotá, Medellín y Cali.
- El **25%** manifiestan retornar a Venezuela.

### Perfiles Vulnerables

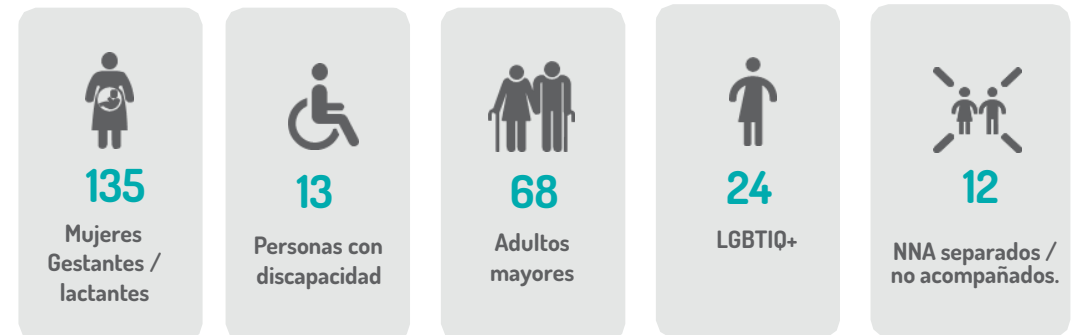

## Atenciones por socio operador

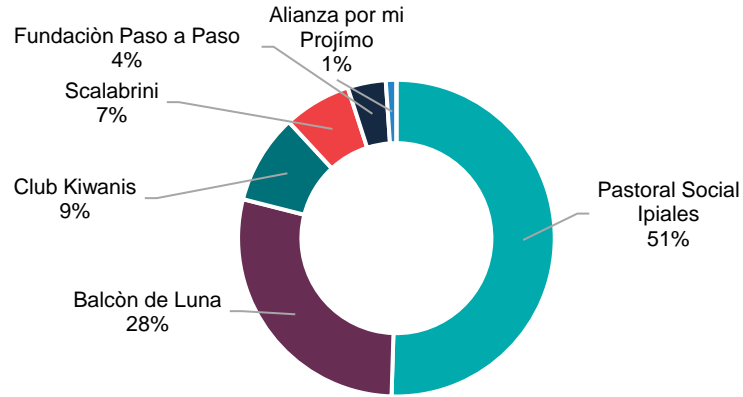

## Financiación AT

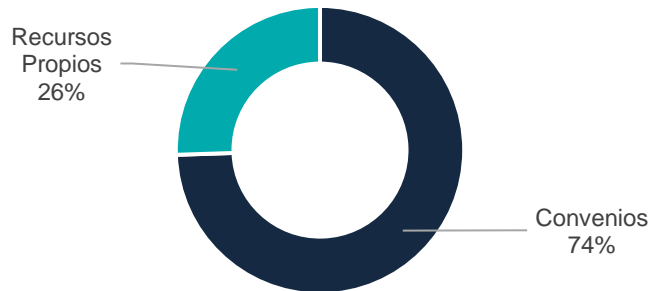

- **Pasto:** El alojamiento Balcón de Luna presenta un **incremento** del **41%** con respecto a las atenciones brindadas en el mes de diciembre.
- **Ipiales:** Pastoral Social Ipiales presenta un **incremento** del **72%** y Scalabrini del **9%** en las atenciones brindadas con respecto a la respuesta del mes de diciembre.

## CIFRAS CLAVE COMEDORES y FR



13.907

Beneficiarios estimados atendidos

50% Hombres 15% Niños  
22% Mujeres 13% Niñas



4.675

Food Rations

64% Hombres 12% Niños  
16% Mujeres 8% Niñas

## Beneficiarios por mes comparativo 2021-2023

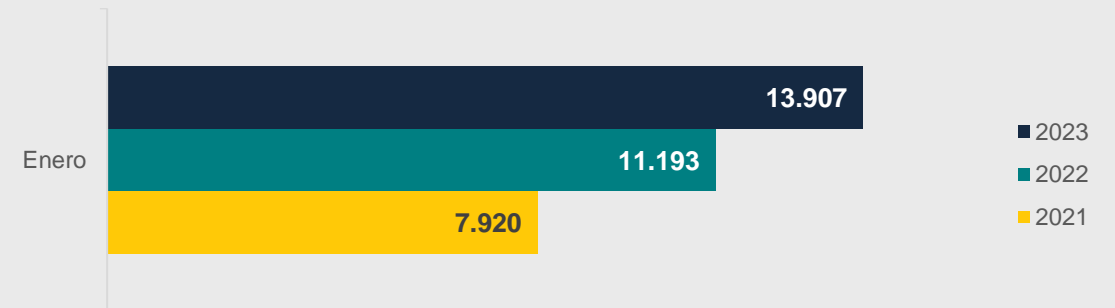

- Se presenta incremento del **27%** en atenciones en Comedor con respecto al mes de diciembre 2022 y del **24%** con respecto al mismo periodo del año 2022