

CIFRAS CLAVES

Fuente: Empresas Transportadoras Marítimas - Necoclí (Febrero 2023)

22.611

Total de salidas FEBRERO

7.393 (33%)

Salidas de **venezolanos** FEBRERO

ANÁLISIS SEMANAL COMPARATIVO

	Salidas	Variación
Semana 25 ene al 31 ene	5.074	-
Semana 01 feb al 07 feb	5.509	+9%
Semana 08 feb al 14 feb	4.818	-12.5%
Semana 15 feb al 21 feb	4.555	-5%
Semana 22 feb al 28 feb	7.718	+69%

TOP 5 NACIONALIDADES

22 a 28 febrero 2023

Venezuela	3.208 (+136%) ↑
Haití	2.331 (+56%) ↑
Ecuador	838 (+14%) ↑
India	387 (+78%) ↑
China	294 (+18%) ↑

MONITOREO NNA

22 a 28 febrero 2023

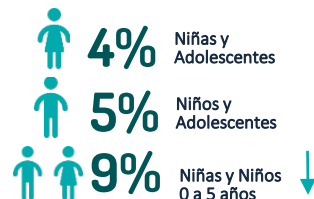

Fuente gráfica: Empresas Transportadoras Marítimas (Dic 2022 - Feb 2023) - Salida de personas ruta Necoclí - Acandí (Capurganá)

Nota: Cifras de referencia, no constituyen una caracterización de la población

Flujo diario de empresas marítimas en Necoclí - TOP 5 NACIONALIDADES

Fuente: Empresas de transporte marítimo en Necoclí. Información orientativa que presenta subregistro frente a SENAFRONT

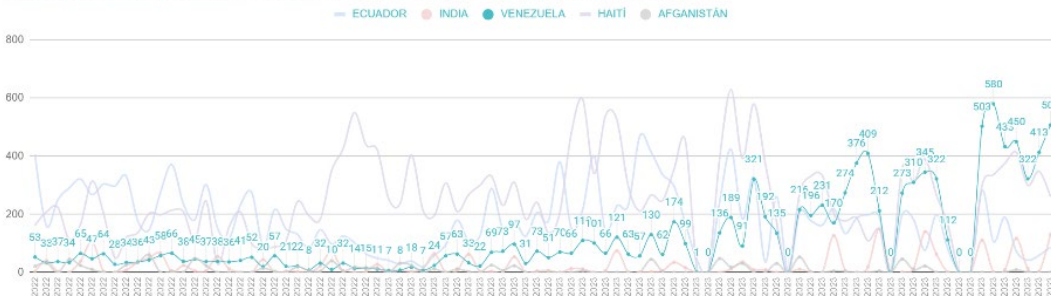

EXCLUSIVO PARA USO INTERNO. Información consolidada por el GIFMM Local de Urabá (mayor información: crimoreno@iom.int y chavezri@unhcr.org)

ACTUALIZACIÓN DE CONTEXTO Y DINÁMICAS DE MOVIMIENTOS

- De acuerdo con las cifras de las empresas transportadoras marítimas, durante la semana del 22 al 28 de febrero, se presentó en Necoclí un aumento del **69%** en las salidas de personas refugiadas y migrantes hacia el Darién (**7.718**) con relación a la semana anterior (**4.555**). Durante esta semana el promedio de salidas fue de **1.100** personas diarias, con un aumento notorio debido principalmente a la salida de las personas que estuvieron represadas en el municipio debido a las restricciones en la navegabilidad que se presentaron los días 20 y 21 de febrero. La variación de salidas en febrero respecto al mes de enero (**21.307**) fue del **+6%**.
- En este mismo período transitaron hacia Panamá por el Darién **3.208** personas de nacionalidad venezolana, aumentando un **135%** frente a la semana anterior (**1.362** personas). Este crecimiento, que se ha venido identificando en las semanas previas, permite confirmar una nueva tendencia de incremento de personas de nacionalidad venezolana en la ruta por el Darién. De hecho, para este mes ocupa el primer lugar dentro del *ranking* de las nacionalidades más representativas ocupando un **33%** del total de movimientos. Esta semana el promedio de salidas fue de **450 a 500** personas diarias de esta nacionalidad.
- A través del monitoreo en las playas de Necoclí se tuvo conocimiento de la circulación de información en relación con una nueva comunicación del Departamento de Seguridad Nacional de los Estados Unidos donde, si bien se mantiene las mismas medidas excepcionales de ingreso a dicho país para personas venezolanas, haitianas, nicaragüenses y cubanas, la Oficina de Aduanas y Protección de Fronteras de Estados Unidos (**CBP**, por sus siglas en inglés) ofrece una nueva aplicación web para programar una cita para solicitar dichas medidas de protección. La habilitación del nuevo proceso virtual no cambia el hecho de que el ingreso/tránsito irregular por Panamá, México o EE.UU, les excluye automáticamente del cumplimiento de requisitos; no obstante, hay una percepción de que la población en Necoclí está generando expectativas de aumentar sus posibilidades de protección en EE.UU. haciendo dicho proceso virtual al llegar a Centroamérica. De este modo, la motivación del tránsito ha estado influenciada por la mala interpretación de este nuevo al no considerar la inhabilidad que genera cruzar por el Darién.
- El GIFMM local tuvo conocimiento de la autorización de salidas esta última semana por el muelle oficial de Turbo por el que transitan en su mayoría población venezolana. Entre **70 y 100 personas diarias** están utilizando este muelle; sin embargo, el número puede ser mayor dado que, a través de monitoreo con socios en Turbo, también se tuvo conocimiento de salidas por otros sitios no autorizados del municipio. Asimismo, se han identificado algunas personas en situación de calle en los municipios de Turbo y Apartadó debido a la afluencia de salidas irregulares allí.
- Durante la cuarta semana de febrero se registra un **aumento del 58% en las salidas de niñas, niños y adolescentes (1.379)** respecto de la semana anterior (873).



NECOCLÍ: SITUACIÓN EN PLAYA

Según conteos realizados por organizaciones socias del GIFMM Urabá, al 28 de febrero se identifica un aproximado de **150 personas**, agrupadas en unas **45 familias/grupos de viaje**, ubicadas en la playa de Necoclí (particularmente en inmediaciones del muelle Caribe y la playa de la Tortuga). Se identifican madres gestantes, niños, niñas y en su mayoría, **adolescentes**. Las personas que se encuentran en playa llegaron hace poco al municipio y la principal barrera que les impide salir hacia Panamá sigue siendo la falta de dinero para pagar los costos elevados de transporte para iniciar el tránsito por el Darién.

CONTEXTO BINACIONAL (COLOMBIA - PANAMÁ)

Según reporte de socios del GIFMM local **Urabá**, en días recientes, la decisión del gobierno panameño de limitar la salida de buses hacia la frontera con Costa Rica (para revisar condiciones de dicho transporte) ha ocasionado **represamiento de refugiados y migrantes en las Estaciones de Recepción Migratoria (ERM)** de la región Darién, lo que ha causado **importantes limitaciones en la atención humanitaria**. El GIFMM local y nacional elaborarán una **parilla de comunicaciones** para difundir esta información rápidamente en lugares claves de tránsito a nivel nacional. Entretanto, el GIFMM nacional y el GIFMM local **Urabá** continuarán monitoreando el volumen de los movimientos y los potenciales impactos de esta situación de Panamá en Necoclí, la región Urabá y en Colombia.

PRIORIDADES DE COORDINACIÓN: GIFMM LOCAL URABÁ

- El 28 de febrero sesionó el Puesto de Mando Unificado (PMU) en Necoclí para la situación de movimientos mixtos. Durante la jornada se abordaron temas relacionados con el traslado realizado días previos por la administración municipal, socialización de contexto a cargo del GIFMM local y socialización del informe preventivo por parte de la Procuraduría Delegada de Derechos Humanos. Se acordó el desarrollo del próximo PMU de manera presencial en el municipio de Necoclí en aprox. 15 días.
- Se adelanta en conjunto con las organizaciones la conformación del **Sector Local de Protección del GIFMM Urabá** con el fin de materializar los acuerdos generados en el plan de trabajo 2023.

DESAFÍOS Y BRECHAS

Insumos críticos de higiene con mayor demanda

INSUMOS/ELEMENTOS	INGRESOS	SALIDAS	STOCK
Bloqueador para adulto	300	300	0
Repelente adulto	300	300	0
Repelente para niñez	300	300	0
Bloqueador para niñez	300	279	21
Pañales etapa 4 paq.x10	300	147	153
Pañales etapa 3 paq.x10	300	93	207
Pañitos húmedos	400	186	214
Crema pañalitis	400	162	238
Toallas higiénicas	400	159	241

Fuente: PBI - Tienda Humanitaria UNICEF Somos un mundo. Fecha de corte: 28 febrero 2023

La habilitación del muelle de Turbo genera retos para la **orientación y atención** a la población refugiada y migrante que se encuentra en tránsito dado que no se cuenta con presencia de alguna organización en el muelle que permita realizar seguimiento de la llegada y salida de personas, así como brindar asistencia humanitaria.

- Se requieren **fulares** debido a la alta presencia de mujeres y hombres en tránsito con niños y niñas en brazos (**2.010 menores de 5 años** transitaron por el Darién durante este mes).