

SUBCOMITÊ FEDERAL PARA RECEPÇÃO, IDENTIFICAÇÃO E TRIAGEM DOS IMIGRANTES

MIGRAÇÃO VENEZUELANA

JANEIRO 2017 - JANEIRO 2023

Brasil - Janeiro 2023

MOVIMENTOS DE ENTRADAS E SAÍDAS*

NÚMERO TOTAL DE ENTRADAS

853.566

NÚMERO TOTAL DE SAÍDAS

427.534

SALDO DE MOVIMENTAÇÕES

426.032



Movimentos de saída pela fronteira com a Venezuela



Movimentos de saída para outros países



* FONTE: ELABORADO PELO OBMIGRA, A PARTIR DOS DADOS DA POLÍCIA FEDERAL, SISTEMA DE TRÁFEGO INTERNACIONAL (STI) - JAN/2017 A JAN/2023

** CÁLCULO: PERCENTUAL DO SALDO DE MOVIMENTAÇÕES EM RELAÇÃO AO TOTAL DE ENTRADAS

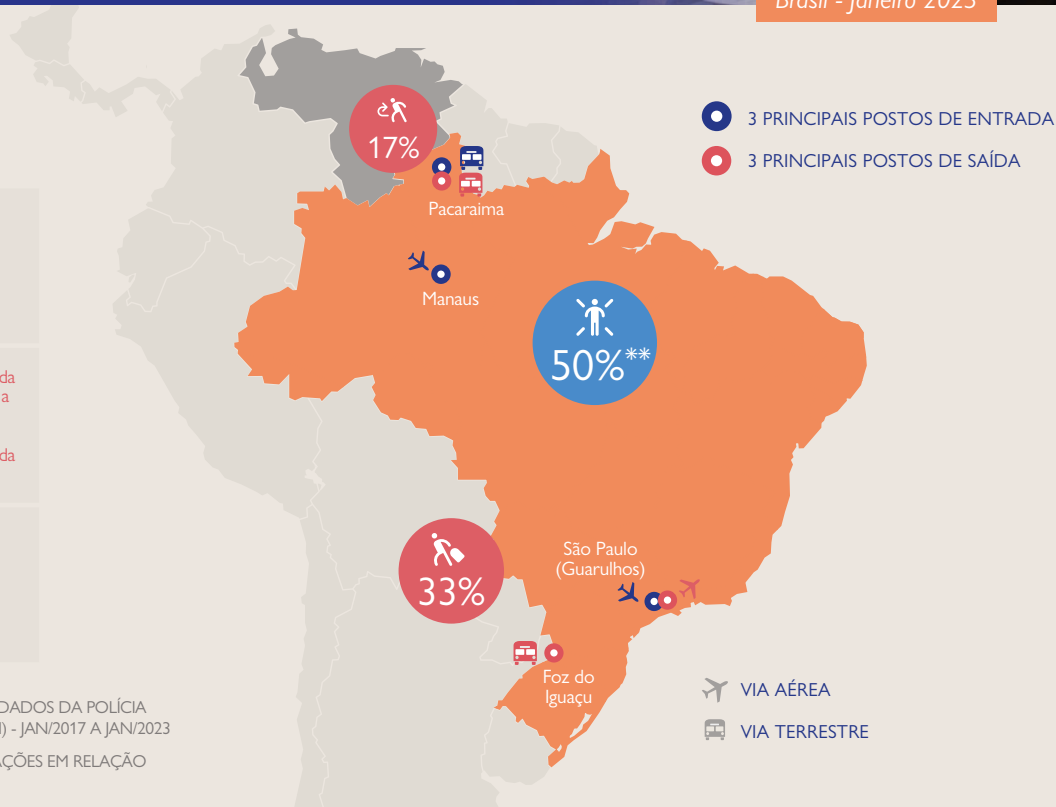

ENTRADAS E SAÍDAS - CONTROLE MIGRATÓRIO

ANUAL*

(2017-2023)

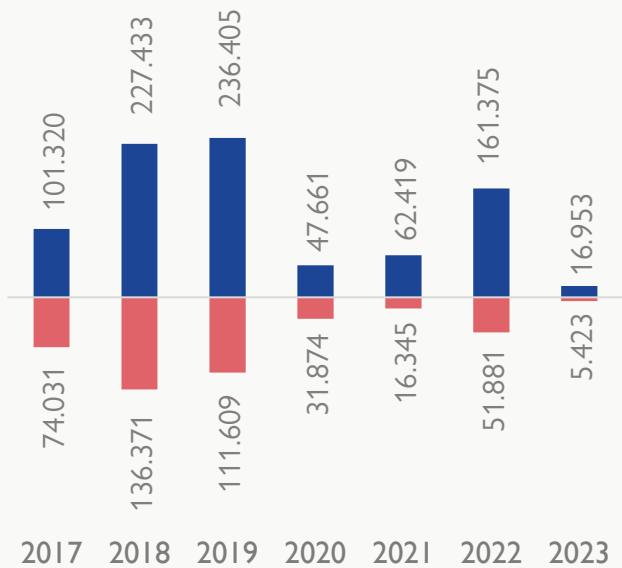

MENSAL*

(últimos 12 meses)

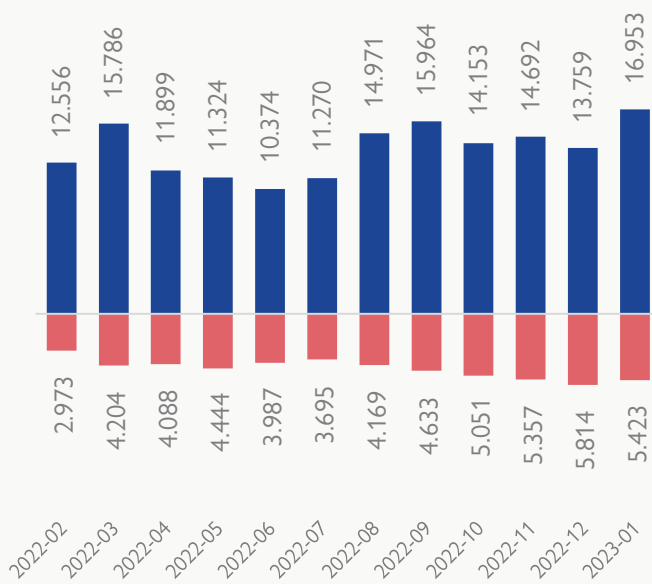

■ ENTRADAS ■ SAÍDAS

* FONTE: ELABORADO PELO OBMIGRA, A PARTIR DOS DADOS DA POLÍCIA FEDERAL, SISTEMA DE TRÁFEGO INTERNACIONAL (STI) - JAN/2017 A JAN/2023

SUBCOMITÊ FEDERAL PARA RECEPÇÃO, IDENTIFICAÇÃO E TRIAGEM DOS IMIGRANTES

MIGRAÇÃO VENEZUELANA

JANEIRO 2017 - JANEIRO 2023

Brasil - Janeiro 2023

DOCUMENTAÇÃO

354.209

AUTORIZAÇÕES DE RESIDÊNCIA (RESIDÊNCIA TEMPORÁRIA + RESIDÊNCIA POR TEMPO INDETERMINADO)

FONTE: ELABORADO PELO OBMIGRA, A PARTIR DOS DADOS DA POLÍCIA FEDERAL, SISTEMA DE REGISTRO NACIONAL MIGRATÓRIO (SISMIGRA), JAN/2017 A JAN/2023

99.520

SOLICITAÇÕES DE RECONHECIMENTO DA CONDIÇÃO DE REFUGIADO EM TRAMITAÇÃO

FONTE: ELABORADO PELO OBMIGRA, A PARTIR DOS DADOS DA POLÍCIA FEDERAL, SISTEMA DE TRÁFEGO INTERNACIONAL - MÓDULO DE ALERTA E RESTRIÇÕES (STI-MAR) E COMITÊ NACIONAL PARA OS REFUGIADOS (CONARE), JAN/2017 A JAN/2023

53.284

REFUGIADOS RECONHECIDOS

477.332

CPFs EMITIDOS

FONTE: RECEITA FEDERAL - JAN/2017 A JAN/2023

TOTAL REGISTROS DE RESIDÊNCIA E SOLICITAÇÕES DE RECONHECIMENTO DA CONDIÇÃO DE REFUGIADO* (Ativos)

SÉRIE HISTÓRICA*

PERFIL POPULACIONAL DA REGULARIZAÇÃO MIGRATÓRIA

Sexo e faixas etárias

52% HOMENS 48% MULHERES

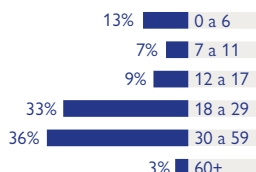

FONTE: ELABORADO PELO OBMIGRA, A PARTIR DOS DADOS DA POLÍCIA FEDERAL, SISTEMA DE REGISTRO NACIONAL MIGRATÓRIO (SISMIGRA), JAN/2017 A JAN/2023

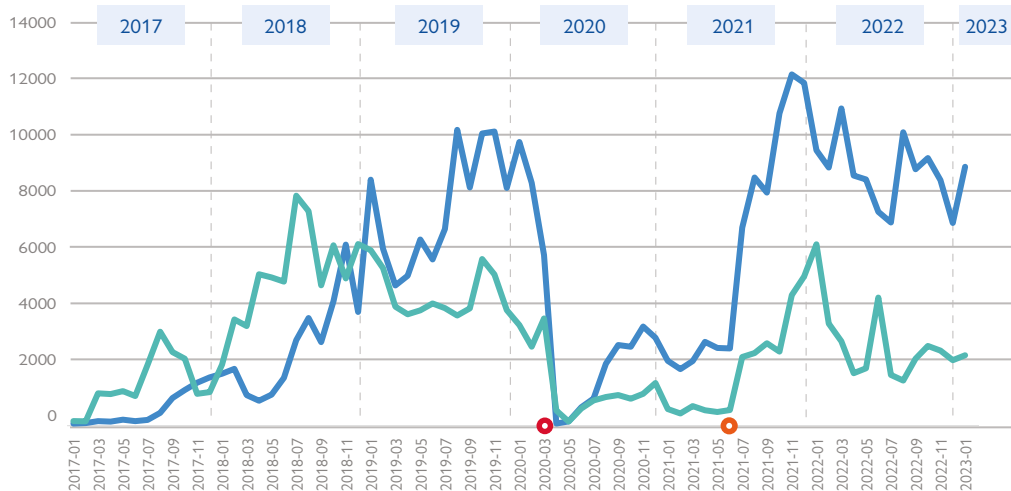

ANUAL*

(2017-2023)

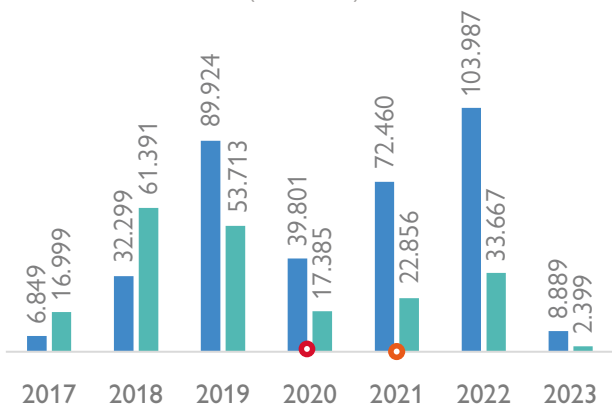

MENSAL*

(últimos 12 meses)

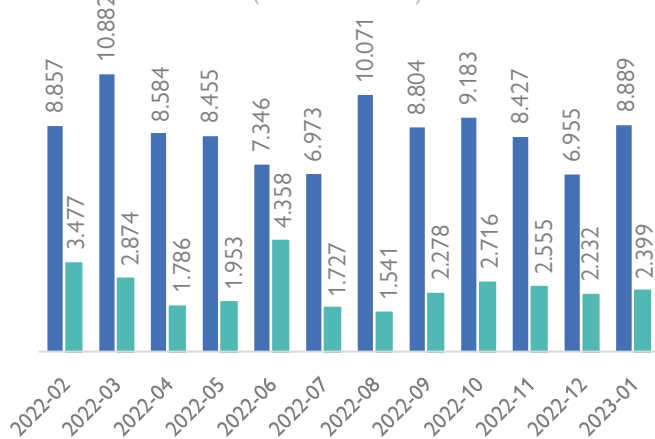

■ REGISTROS DE RESIDÊNCIA ■ SOLICITAÇÕES DE RECONHECIMENTO DA CONDIÇÃO DE REFUGIADO

Medidas excepcionais e temporárias para entrada no País.

● PORTARIA Nº 120, DE 17 DE MARÇO DE 2020

● PORTARIA Nº 655, DE 23 DE JUNHO DE 2021

* FONTE: ELABORADO PELO OBMIGRA, A PARTIR DOS DADOS DA POLÍCIA FEDERAL, SISTEMA DE REGISTRO NACIONAL MIGRATÓRIO - SISMIGRA E SISTEMA DE TRÁFEGO INTERNACIONAL MÓDULO DE ALERTA E RESTRIÇÕES - STIMAR E DO SISTEMA DO COMITÊ NACIONAL PARA OS REFUGIADOS (SISCONARE) - JAN/2017 A JAN/2023