

Catálogo de productos

Mayo 2022



Tipo de producto: Documento
Fuente: GTRM
Frecuencia: Anual
Cobertura territorial: Nacional

Análisis de datos del sistema de monitoreo de fronteras y caracterización de flujos

Descripción:

Análisis de datos del Sistema de Monitoreo de Fronteras y Caracterización de Flujos (SMFCF) que es una reporte interagencial desarrollada por el GTRM Ecuador e implementada en conjunto con sus socios que se articulan a través de los GTRM locales, que sirve para recopilar información sobre las personas refugiadas y migrantes de Venezuela que ingresan y salen del país por pasos informales en las fronteras norte (Colombia) y sur (Perú).

Este reporte también recoge información sobre las características de la población asistida durante las actividades de monitoreo y las necesidades para servicios especializados.

Enlace:

<https://www.r4v.info/es/document/gtrm-ecuador-analisis-del-sistema-de-monitoreo-de-fronteras-y-caracterizacion-de-flujos>

Evaluación conjunta de necesidades

Descripción:

Es un instrumento de evaluación de necesidades ejecutado de manera interagencial con el objetivo de, visibilizar las necesidades de los refugiados y migrantes de Venezuela en el Ecuador y apoyar la priorización de las intervenciones de los socios del GTRM, apoyar en el proceso de planificación del Plan de Respuesta para Refugiados y Migrantes de Venezuela de 2022 (RMRP por su sigla en inglés) con información actualizada sobre las necesidades y prioridades multisectoriales de los refugiados y migrantes de Venezuela; y, contribuir a los esfuerzos de canalización de recursos para los refugiados y migrantes de Venezuela y las comunidades que los acogen.

Enlace:

<https://www.r4v.info/es/document/gtrm-ecuador-evaluacion-conjunta-necesidades-mayo-2021>



Tipo de producto: Documento
Fuente: GTRM
Frecuencia: Anual
Cobertura territorial: Nacional

Evaluación Rápida Interagencial

Descripción:

Es una herramienta estructurada y armonizada para el despliegue rápido de socios del GTRM en terreno con el objetivo de levantar información puntual relacionada a los perfiles y necesidades de las personas refugiadas y migrantes de Venezuela en un lugar y contexto específico en Ecuador.

Enlace:

Varios enlaces

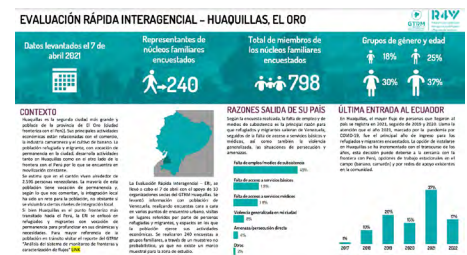

Tipo de producto: Infografía
Fuente: ActivityInfo, GTRM
Frecuencia: A demanda
Cobertura territorial: Local

Tablero de revisión de datos secundarios

Descripción:

El presente tablero sistematiza datos secundarios de estudios de los socios del Grupo de Trabajo para Refugiados y Migrantes (GTRM) de Ecuador y de otros actores como organizaciones no socias, academia y gobierno. Esta información es vital para la planificación nacional, local y sectorial de la Respuesta Venezuela. También es una herramienta de trabajo que puede ser usada de forma continua para realizar reportes, preparar reuniones y definir cambios y prioridades de la respuesta actual, aportando información clave para la toma de decisiones y ampliando nuestra comprensión de las necesidades de las personas de interés.

Enlace:

<https://www.r4v.info/es/node/418>

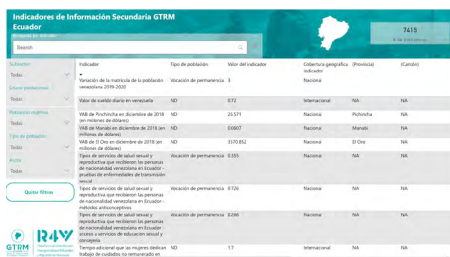

Indicador	Tipo de población	Valor del indicador	Cobertura geográfica	Frecuencia	Estado
Estado de cumplimiento de la matrícula de la población venezolana (2019-2020)	Matrícula	0/2	Internacional	NA	NA
Índice de vulnerabilidad en Venezuela de 2018 por número de víctimas	ND	21,571	Nacional	Periodica	NA
Índice de vulnerabilidad en Ecuador de 2018 por número de víctimas	ND	0007	Nacional	Maneja	NA
Índice de vulnerabilidad en Ecuador de 2019 por número de víctimas	ND	357032	Nacional	Diaria	NA
Índice de vulnerabilidad en Ecuador de 2020 por número de víctimas	ND	0000	Nacional	NA	NA
Índice de vulnerabilidad en Ecuador de 2021 por número de víctimas	ND	0000	Nacional	NA	NA
Índice de vulnerabilidad en Ecuador de 2022 por número de víctimas	ND	0000	Nacional	NA	NA
Índice de vulnerabilidad en Ecuador de 2023 por número de víctimas	ND	0000	Nacional	NA	NA
Índice de vulnerabilidad en Ecuador de 2024 por número de víctimas	ND	0000	Nacional	NA	NA
Índice de vulnerabilidad en Ecuador de 2025 por número de víctimas	ND	0000	Nacional	NA	NA
Índice de vulnerabilidad en Ecuador de 2026 por número de víctimas	ND	0000	Nacional	NA	NA
Índice de vulnerabilidad en Ecuador de 2027 por número de víctimas	ND	0000	Nacional	NA	NA
Índice de vulnerabilidad en Ecuador de 2028 por número de víctimas	ND	0000	Nacional	NA	NA
Índice de vulnerabilidad en Ecuador de 2029 por número de víctimas	ND	0000	Nacional	NA	NA
Índice de vulnerabilidad en Ecuador de 2030 por número de víctimas	ND	0000	Nacional	NA	NA

Tipo de producto: Tablero interactivo

Fuente: Diversas fuentes

Frecuencia: Semestral

Cobertura territorial: Nacional

ActivityInfo BDD Submisión RMRP 2022

Descripción:

Base de datos de las actividades planificadas por los socios del GTRM. Incluye indicadores montos y metas

Enlace:

<https://www.activityinfo.org/>

Tipo de producto: Base de datos de reporte (acceso restringido)

Fuente: Socios del GTRM

Frecuencia: Anual

Cobertura territorial: Nacional

ActivityInfo BDD Monitoreo

Descripción:

Base de datos de reporte de actividades de los socios del GTRM. El reporte se realiza a nivel sectorial y considerando los indicadores del marco de monitoreo

Enlace:

<https://www.activityinfo.org/>

Tipo de producto: Base de datos (acceso restringido)

Fuente: Socios del GTRM

Frecuencia: Mensual

Cobertura territorial: Nacional

Informe de situación local

Descripción:

Reporte mensual del plan de respuesta de refugiados y migrantes provenientes de Venezuela, el documento describe el contexto mensual, así como la respuesta en general, además de describir las actividades llevadas a cabo por los grupos de trabajo, con un enfoque en los GTRM Locales

Enlace:

Varios enlaces



REPORTE OPERACIONAL
OCTUBRE - DICIEMBRE 2021
TULCÁN

Asistencia Directa: 37,819 personas beneficiarias (15% hombres, 85% mujeres)
Apoyo al Estado: 750 instituciones beneficiarias (55% funcionarios públicos)
Apoyo a la Comunidad: 5,508 personas beneficiarias (2,709 hombres, 2,799 mujeres)

Contexto Local

- En el mes de noviembre los flujos de ingresos y salidas de población venezolana incrementaron nuevamente, más de los factores causales en las festividades de fin de año, además que la OPA se mantuvo para diciembre. Los operadores de control en la frontera se realizaron de forma ordenada, se hay militarización permanente.
- A mediados del mes de diciembre, se concretó la apertura del Puente Internacional de Rubiñaco, sin embargo, al no estar una apertura gradual, se imprimieron espacios para el control migratorio y de salud en el puente. El transporte de ruta para las personas venezolanas se mantiene, por lo que no se evidencian cambios a los buses que se usan para el transporte.
- Las limitaciones a medio de ruta de la población venezolana les pone en riesgo a ser fácilmente explotados para el transporte de sustancias sujetas a fiscalización, contrabando de mercancías, resaca de roba de vehículos y trata de personas, además permanecer en situación de alta desnutrición y marginalidad. Estas situaciones, a su vez, incrementan los asentamientos de venezolanos en la población local, a que las autoridades mantengan la disposición de las organizaciones brindan su asistencia en la Panamericana E19, para evitar aglomeraciones dentro de la ciudad, únicamente se permite la fiscalización de personas para el apoyo en alojamiento temporal.

Respuesta

En cuanto a la asistencia alimentaria, se destacan los programas de venta de alimentos mediante kits a tarjetas canjeables, que otorgan a 633 personas necesitadas, aproximadamente un trimestre, la PA de que puedan continuar su trabajo. Mientras que los programas de apoyo legal que facilitan los procesos de integración local, fueron a 770 nuevos beneficiarios y a un promedio de 2,000 personas necesitadas. Así también, durante el periodo de reporte también se realizó la entrega de artículos no alimentarios (ANA), sobre todo a canalizados en la Panamericana E19. Entre los ingresos se registran ANA de Alimentos a 2,555 personas, ANA no alimentarios a 213 y ANA de abrigos/almohadas a 715, que facilitan a la población en situación de alta desnutrición y marginalidad. Los cifras del trimestre reflejan hasta un 50% menos en comparación con el trimestre anterior, esto a pesar de que los flujos de refugiados y migrantes se han mantenido constantes.

Con relación al apoyo para el alojamiento para población en movilidad humana, durante el trimestre en alojamiento temporal en albergues, se reportó un total de 2,228 personas asistidas. Estas cifras reflejan una constante asistencia, siempre teniendo presente una atención humanitaria a alta intensidad. Durante el trimestre, socios del GTRM intervinieron en el CIE Park Trujillo con el mantenimiento de las luminarias, en hornos comunitarios, cambio y arreglo de grifos y adicciones en el espacio exterior, en donde también se encuentran instalados BEU. En cuanto a vivienda, 256 personas fueron apoyadas con el pago de arriendo, mientras 588 personas orientadas para el ejercicio de derechos de vivienda en Ecuador.

*Ingresos recibidos: Solo se basa en cuentas beneficiarias directas y nuevas. No incluye personas de la comunidad de acogida. ** Mapa muestra los países en donde se realizó algún tipo de intervención por parte de miembros del GTRM durante el periodo de reporte.

Tipo de producto: Documento

Fuente: ActivityInfo, GTRM

Frecuencia: Trimestral

Cobertura territorial: Local

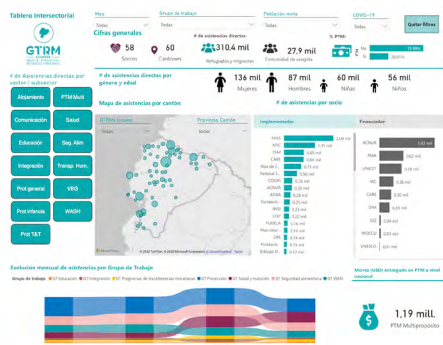

Tablero de revisión de datos secundarios

Descripción:

Este producto presenta las cifras reportadas por los socios del GTRM sobre la respuesta Multisectorial a la población venezolana en el Ecuador.

Enlace:

<https://www.r4v.info/es/ecuador>

Tipo de producto: Tablero interactivo

Fuente: ActivityInfo, GTRM

Frecuencia: Mensual

Cobertura territorial: Nacional

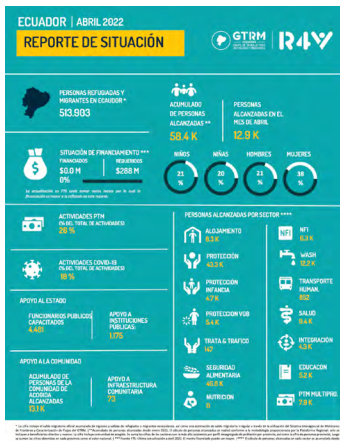

Informe de situación nacional

Descripción:

Reporte mensual del plan de respuesta de refugiados y migrantes provenientes de Venezuela, el documento describe el contexto mensual, así como la respuesta en general, además de describir las actividades llevadas a cabo por los grupos de trabajo.

Enlace:

varios enlaces

Tipo de producto: Documento

Fuente: ActivityInfo, GTRM

Frecuencia: Mensual

Cobertura territorial: Nacional

Tablero sectorial GT Educación

Descripción:

Tablero del sector donde se visualizan la respuesta a la población refugiada y migrante por parte de los socios del GTRM

Enlace:

<https://www.r4v.info/es/node/420>



Tipo de producto: Tablero interactivo

Fuente: ActivityInfo, GTRM

Frecuencia: Mensual

Cobertura territorial: Nacional

Tablero sectorial GT Integración Socioeconómica

Descripción:

Tablero del sector donde se visualizan la respuesta a la población refugiada y migrante por parte de los socios del GTRM

Enlace:

<https://www.r4v.info/es/node/417>

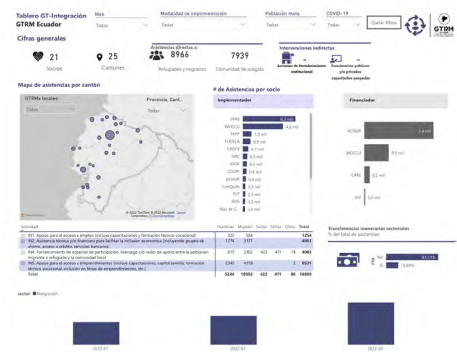

Tipo de producto: Tablero interactivo

Fuente: ActivityInfo, GTRM

Frecuencia: Mensual

Cobertura territorial: Nacional

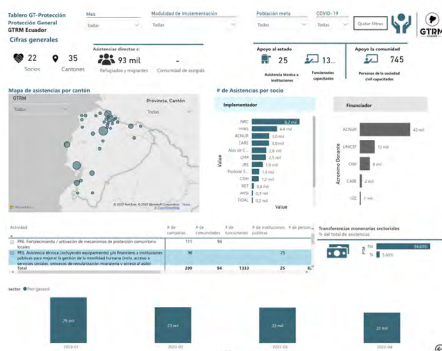

Tablero sectorial GT Protección

Descripción:

Tablero del sector donde se visualizan la respuesta a la población refugiada y migrante por parte de los socios del GTRM

Enlace:

<https://www.r4v.info/es/node/416>

Tipo de producto: Tablero interactivo

Fuente: ActivityInfo, GTRM

Frecuencia: Mensual

Cobertura territorial: Nacional



Tablero sectorial GT Salud y Nutrición

Descripción:

Tablero del sector donde se visualizan la respuesta a la población refugiada y migrante por parte de los socios del GTRM

Enlace:

<https://www.r4v.info/es/node/415>

Tipo de producto: Tablero interactivo

Fuente: ActivityInfo, GTRM

Frecuencia: Mensual

Cobertura territorial: Nacional

Tablero sectorial GT WAN

Descripción:

Tablero del sector donde se visualizan la respuesta a la población refugiada y migrante por parte de los socios del GTRM

Enlace:

<https://www.r4v.info/es/node/414>

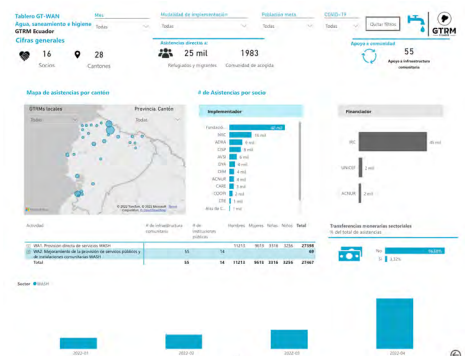

Tipo de producto: Tablero interactivo

Fuente: ActivityInfo, GTRM

Frecuencia: Mensual

Cobertura territorial: Nacional

Tablero sectorial Programas de transferencias monetarias

Descripción:

Tablero del sector donde se visualizan la respuesta a la población refugiada y migrante por parte de los socios del GTRM

Enlace:

<https://www.r4v.info/es/node/419>

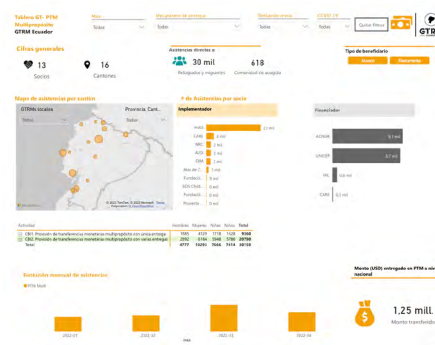

Tipo de producto: Tablero interactivo

Fuente: ActivityInfo, GTRM

Frecuencia: Mensual

Cobertura territorial: Nacional

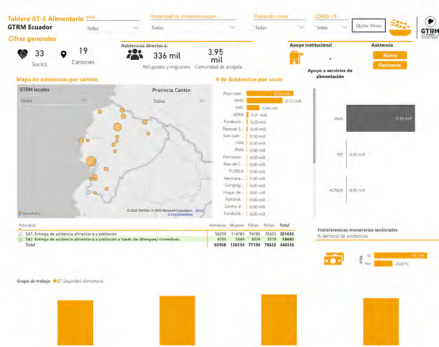

Tablero sectorial Seguridad alimentaria

Descripción:

Tablero del sector donde se visualizan la respuesta a la población refugiada y migrante por parte de los socios del GTRM

Enlace:

<https://www.r4v.info/es/node/374>

Tipo de producto: Tablero interactivo

Fuente: ActivityInfo, GTRM

Frecuencia: Mensual

Cobertura territorial: Nacional

Tableros históricos año 2019

Tipo de producto: Tablero interactivo
Fuente: ActivityInfo, GTRM
Frecuencia: Anual
Cobertura territorial: Nacional

Descripción:
Repositorio de los tableros de años anteriores

Enlace:
https://www.r4v.info/es/gtrm_ecuador_tableros_2019

Tableros históricos año 2020

Descripción:
Repositorio de los tableros de años anteriores

Enlace:
<https://www.r4v.info/es/node/89294>

Tipo de producto: Tablero interactivo
Fuente: ActivityInfo, GTRM
Frecuencia: Anual
Cobertura territorial: Nacional

Tableros históricos año 2021

Tipo de producto: Tablero interactivo
Fuente: ActivityInfo, GTRM
Frecuencia: Anual
Cobertura territorial: Nacional

Descripción:
Repositorio de los tableros de años anteriores

Enlace:
https://www.r4v.info/es/gtrm_ecuador_tableros_2021

Más información:

Coordinadores:

LIVIA DAS NEVES

[✉ dasneves@unhcr.org](mailto:dasneves@unhcr.org)

HUGO SÁNCHEZ

[✉ husanchez@iom.int](mailto:husanchez@iom.int)

Equipo técnico:

ANABEL ESTRELLA

DANIEL PAZMIÑO

JORGE CABRERA

GABRIELA URGILÉS

Diseño y diagramación:

MARÍA JOSÉ MUÑOZ

[✉ estrella@unhcr.org](mailto:estrella@unhcr.org)

[✉ dpazmino@iom.int](mailto:dpazmino@iom.int)

[✉ jorcabrera@iom.int](mailto:jorcabrera@iom.int)

[✉ urgilesb@unhcr.org](mailto:urgilesb@unhcr.org)

[✉ mariamunoz@iom.int](mailto:mariamunoz@iom.int)

Visita nuestra
página web





GTRM
— ECUADOR —
GRUPO DE TRABAJO PARA
REFUGIADOS Y MIGRANTES