

# SITUACIÓN DE PERSONAS REFUGIADAS Y MIGRANTES EN TRÁNSITO EN NECOCLÍ (ANTIOQUIA)

Fecha de corte: 01 - 08 de diciembre 2022

La anterior actualización se encuentra alojada en el siguiente link: [Actualización semana 4](#)  
22 - 30 Nov.



## ACTUALIZACIÓN DE CONTEXTO Y DINÁMICAS DE MOVIMIENTOS

- De acuerdo a las cifras de empresas transportadoras marítimas en Necoclí en la semana del 01 al 08 de diciembre se presentó una disminución del **-19%** en las salidas de personas refugiadas y migrantes hacia el Darién (**5.411**) con relación a la semana anterior (**6.668**), esto representa un cambio en la tendencia de las semanas pasadas en las que se venía identificando un aumento progresivo. El promedio de salidas diarias durante esta semana oscila entre las **650** y **670** personas diarias.

### Flujo diario de empresas marítimas en Necoclí

Fuente: Empresas de transporte marítimo en Necoclí. Información orientativa que presenta subregistro frente a SENAFRONT

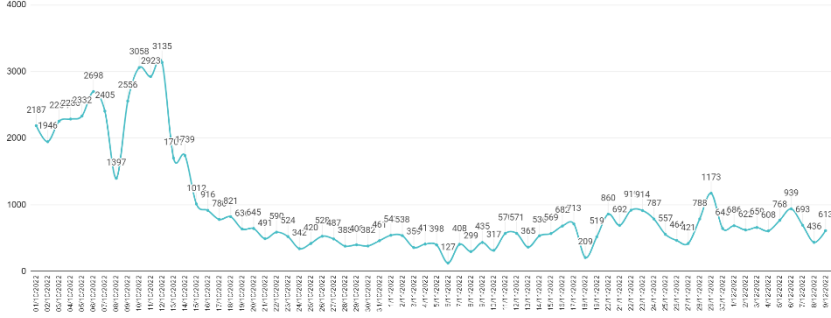

EXCLUSIVO PARA USO INTERNO. Información consolidada por el GIFMM Local de Urabá (contacto: gifmmurabaim@gmail.com)

### Flujo diario de empresas marítimas en Necoclí - TOP 5 NACIONALIDADES

Fuente: Empresas de transporte marítimo en Necoclí. Información orientativa que presenta subregistro frente a SENAFRONT

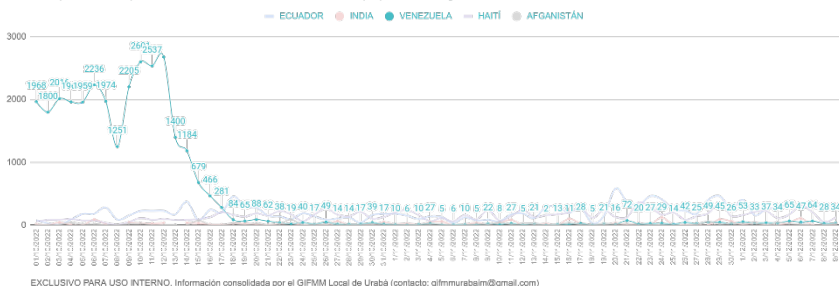

EXCLUSIVO PARA USO INTERNO. Información consolidada por el GIFMM Local de Urabá (contacto: gifmmurabaim@gmail.com)

Fuente: Empresas Transportadoras Marítimas (Oct - Dic 2022) – Salida de personas ruta Necoclí – Acandí (Capurganá)  
Nota: Cifras de referencia, no constituyen una caracterización de la población.

- De acuerdo a las cifras de Migración Panamá durante el mes de noviembre transitaron **16.632** personas de las cuales **668** fueron de nacionalidad venezolana. Esto representó un descenso del **-72%** respecto de los ingresos registrados en Octubre (59.773), así como un disminución del **-98%** de personas de nacionalidad venezolana.
- En la actualización de la semana pasada se indicó la apertura de una nueva ruta por Unguía (Chocó) la cual estuvo funcionando por unas semanas; sin embargo, el 01 de diciembre de 2022, SENAFRONT emitió un comunicado en el que dio a conocer la interceptación de un grupo de personas que realizaban el tránsito por esta ruta impidiéndoles continuar por este paso. Debido a ello, las personas regresaron a Turbo para luego tomar la ruta de Necoclí hacia Capurganá y Acandí. Los controles de SENAFRONT han generado que las personas en tránsito hayan dejado de utilizar esta ruta.
- De acuerdo al reporte de salidas de las empresas transportadoras marítimas en Necoclí, entre el 1 y el 8 de diciembre transitaron hacia Panamá por el Darién 361 personas de nacionalidad venezolana, aumentando un **30%** frente la semana anterior (277 personas). A diferencia del total de salidas, permanece la tendencia al alza en el tránsito de personas de nacionalidad venezolana por la ruta del Darién.
- Las salidas de personas de nacionalidad ecuatoriana desde Necoclí hacia el Darién presentaron esta semana (2.947) una disminución del **-22%** respecto de la semana pasada (2.967), cambiando el aumento progresivo que se venía identificando a lo largo del mes de noviembre. Sin embargo, aún ocupa el primer lugar dentro de las cinco nacionalidades más representativas.



## ANÁLISIS SEMANAL COMPARATIVO

	Salidas	Variación
Semana 22 nov al 30 nov	6.668	-
Semana 01 dic al 08 dic	5.411	-19%

Fuente: Empresas Transportadoras Marítimas – Necoclí (Diciembre - 2022)

### Monitoreo NNAJ

Fuente: Empresas Transportadoras Marítimas Necoclí (1 a 8 diciembre 2022)

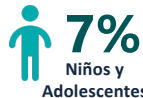

### TOP 5 NACIONALIDADES

Ecuador	2.297 (42%)	↓
Haití	1.444 (27%)	↓
Venezuela	361 (7%)	↑
India	196 (4%)	↑
China	155 (3%)	↑

El número de personas en situación de playa se mantiene durante esta semana. Se identifican aprox. **80** personas de nacionalidad venezolana.

## AVANCES DE COORDINACIÓN

- El 1 de diciembre de 2022 se acompañó la visita la dupla interagencial de Prevención de Explotación y Abuso Sexual -PEAS, con quienes se realizó recorrido por los puntos de atención y se acordaron acciones para el plan de trabajo en 2023.
- El 5 de diciembre de 2022 Migración Colombia realizó en Necoclí la Mesa Fronteriza por la Vida, un espacio para conocer la visión de los actores en territorio frente a la situación de movimientos mixtos y en el que se pudieron advertir las necesidades y las soluciones para la respuesta a personas refugiadas y migrantes. En este espacio participó la institucionalidad, sociedad civil y organizaciones socias del GIFMM.
- El 5 y 6 de diciembre de 2022 se acompañó la visita de PLAN International, Samaritan's Purse y OXFAM a Necoclí, quienes realizaron un análisis de la situación de movimientos mixtos en la zona en aras de evaluar una posible intervención en el territorio.
- En el marco de los 16 días de activismo contra la violencia de género, las organizaciones socias del GIFMM lideraron y participaron en actividades culturales y artísticas, limpieza de playas, conversatorios, cineforos y jornadas descentralizadas de atención.