

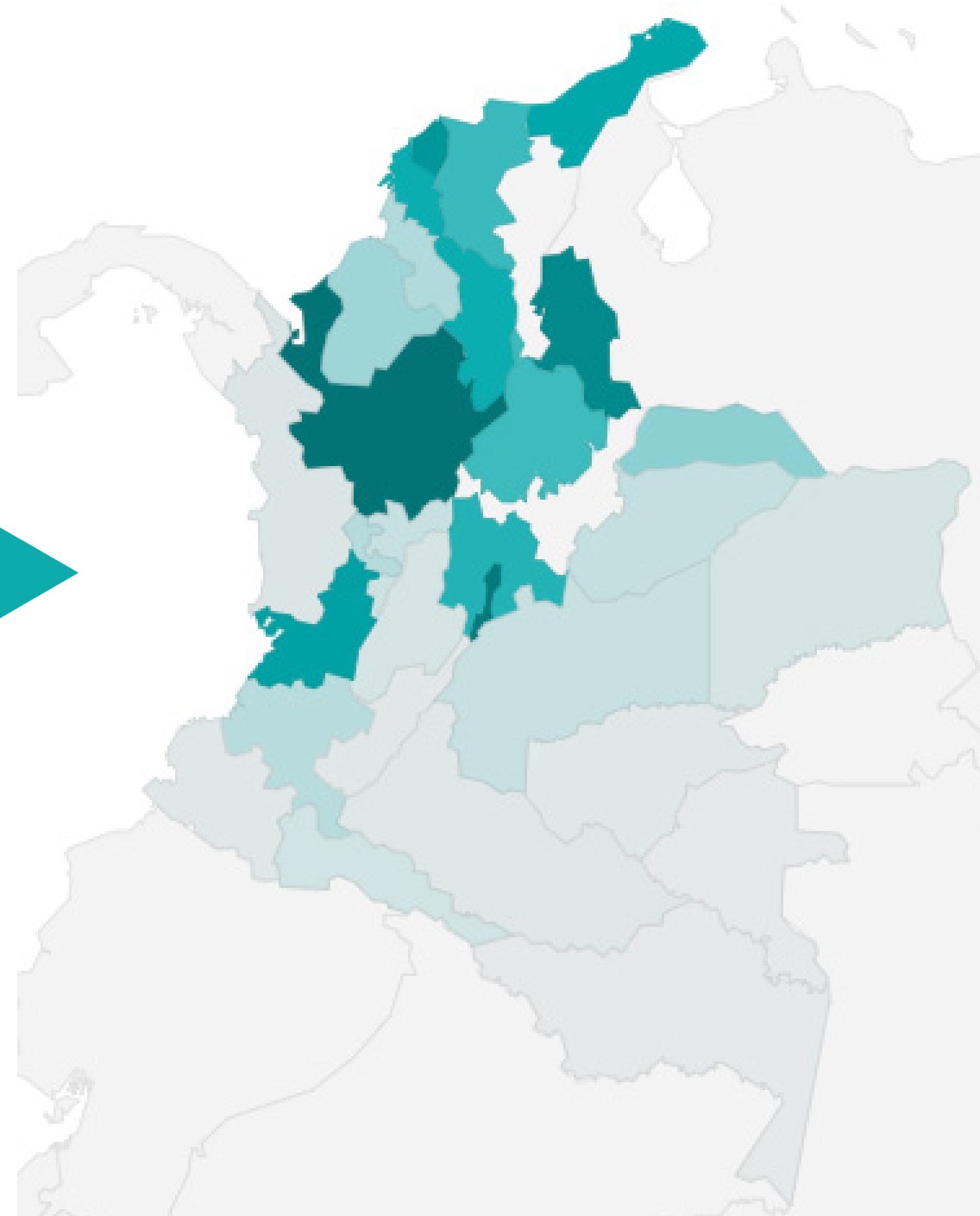

Identificación de la atención educativa de población refugiada y migrante venezolana en Colombia



2022*

El 58% de la matrícula se concentra en 6 Departamentos y la ciudad de Bogotá

Departamento	Proporción %
Antioquia	13%
Distrito Capital de Bogotá	12%
Norte de Santander	10%
Atlántico	9%
Valle del Cauca	7%
La Guajira	7%
Bolívar	6%
Cundinamarca	5%
Magdalena	5%
Santander	5%
Cesár	3%
Arauca	2%
Córdoba	2%
Boyaca	2%

Departamentos: **37**
Secretarías de Educación: **96**
Municipios: 1088

Estudiantes Venezolanos
579,165

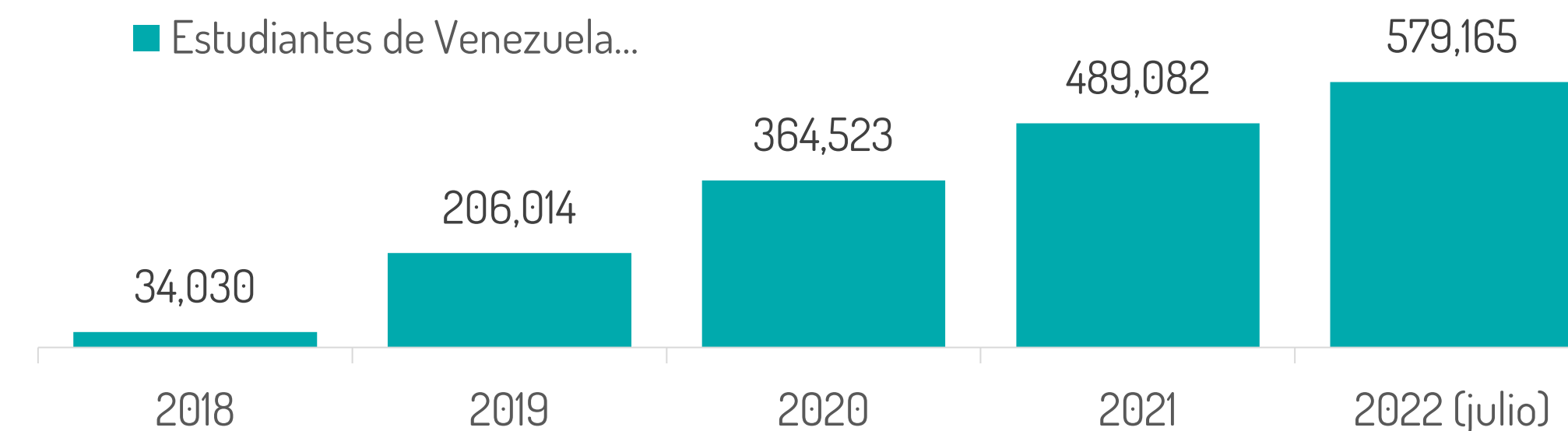

Entre los años 2018 a 2022*, la matrícula de estudiantes venezolanos se incrementó en más de 500 mil estudiantes.

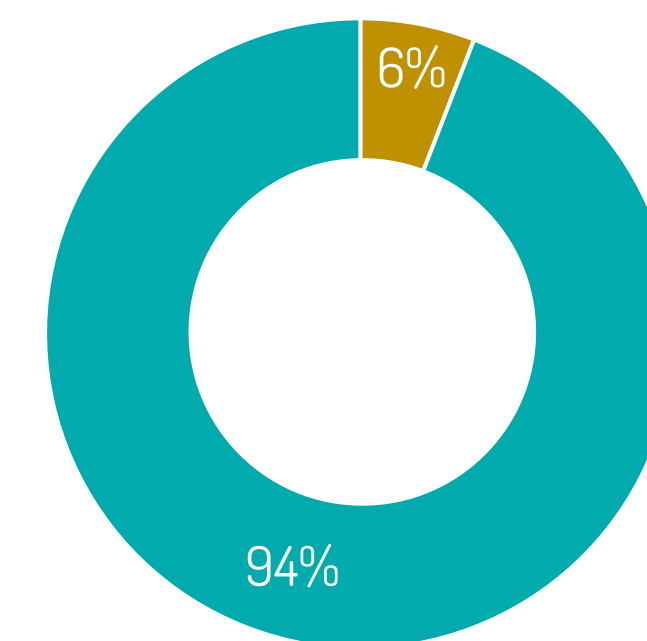

En el primer semestre de 2022, la matrícula de estudiantes de origen venezolano representa el 6% del total de la cobertura educativa de Colombia.

■ Estudiantes de Venezuela ■ Estudiantes de Colombia

Niveles de formación

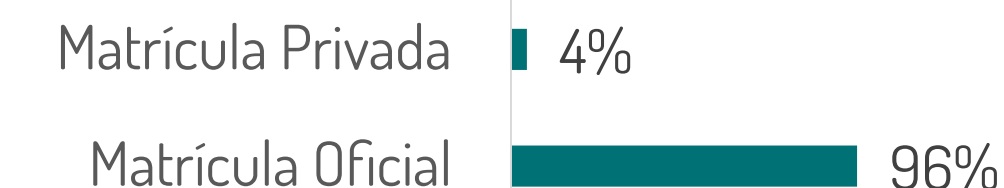
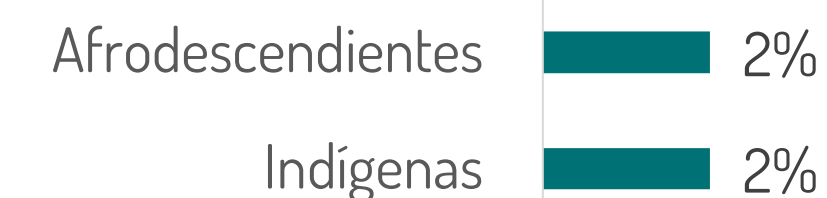
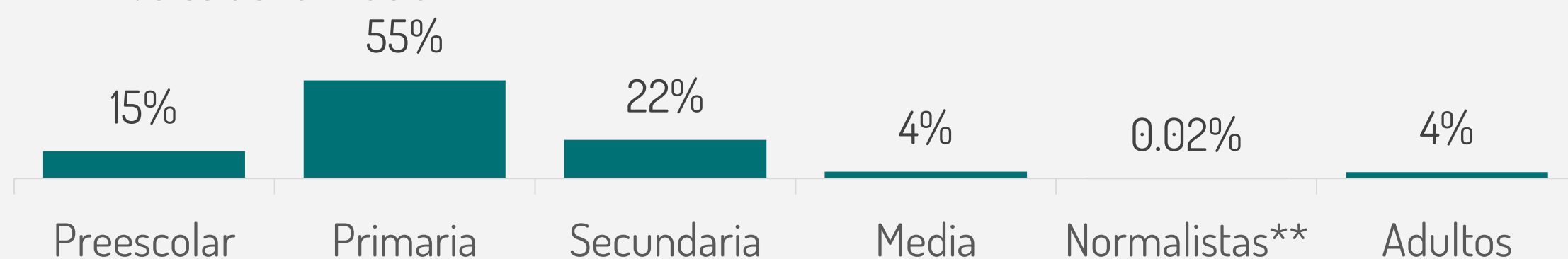

*Para julio de 2022, en Colombia estudiaban 9'848.316 Niños, Niñas, Adolescentes (NNA) y población adulta. Visor MEN. **Normalistas: Reciben el título de normalista superior, que lo habilita para el ejercicio de la docencia en el nivel de preescolar y en educación básica primaria





Brechas identificadas en el análisis



En 2021, **323,358** estudiantes, es decir el **68%** del total de la matrícula no han registrado en el sistema un documento de identificación válido



En 2021, **92,941** estudiantes, es decir el **22%** ha sido identificado con extraedad escolar**



28,977 estudiantes venezolanos se han retirado del sistema educativo en lo corrido del año 2022, el **96%** corresponde a NNA que estudiaba en preescolar, educación básica y media***



En 2021, la **tasa de deserción por estudiantes provenientes de Venezuela** se ubico en **6.2%**, el doble de la tasa de la nación (**3.2%**). ***

Estudiantes venezolanos retirados del sistema educativo colombiano con corte a 30 de julio de 2022.

Nivel	% de retiros frente a la matrícula total
1. Preescolar	14 %
2. Primaria	56 %
3. Secundaria	24 %
4. Media	3 %
5. Normalista	0.2 %
6. Adultos	4 %

Deserción de estudiantes venezolanos

Nivel	2021
1. Preescolar	6.9 %
2. Primaria	7.5 %
3. Secundaria	7.4 %
4. Media	4.2 %

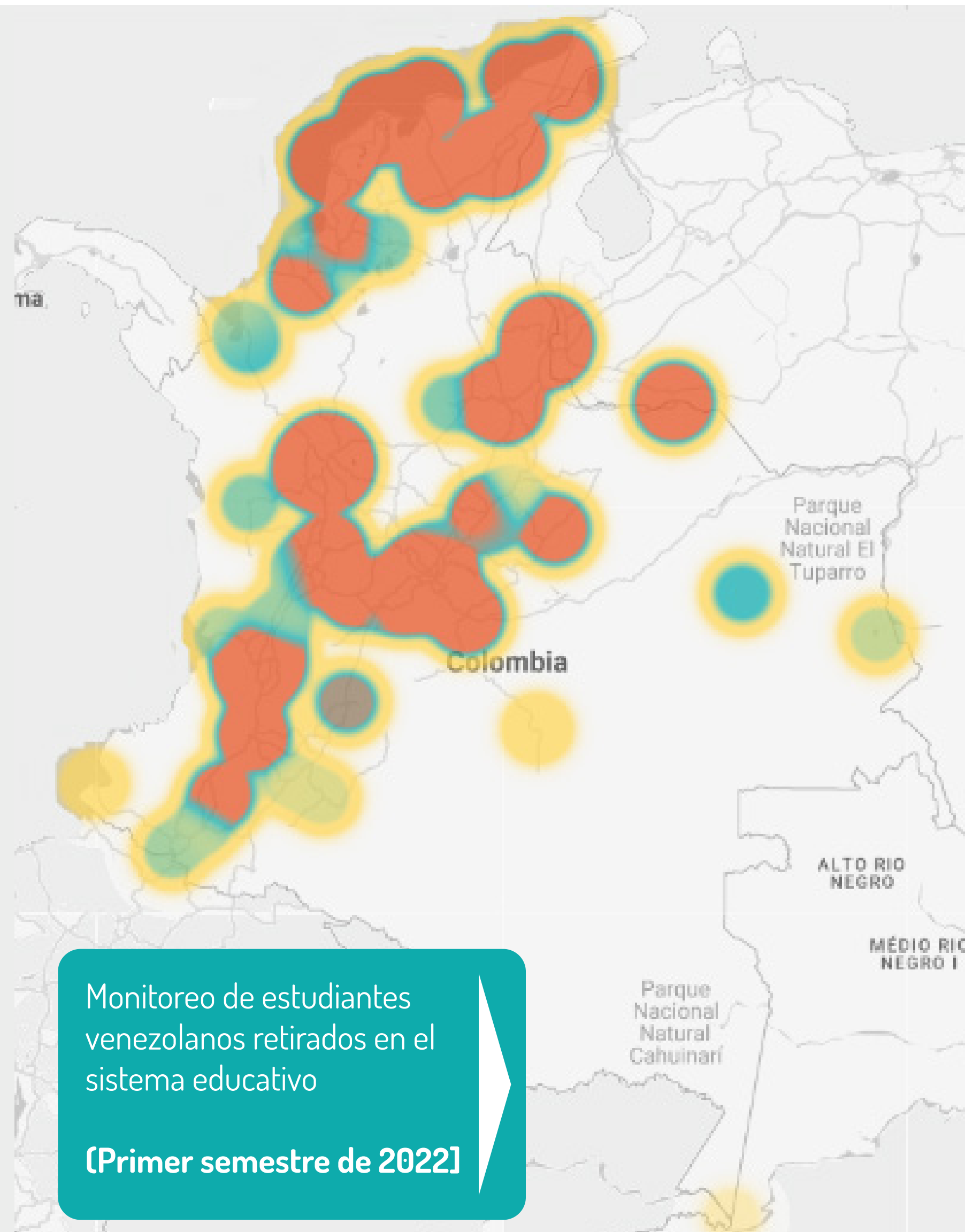

Secretaría de Educación	Retirados en SIMAT	% retirados SIMAT
Distrito capital de Bogotá	3,376	12%
Medellín	1,886	7%
Cúcuta	1,430	5%
Norte de Santander	1,402	5%
Antioquia	1,106	4%
Cali	1,038	4%
Barranquilla	992	3%
Soacha	954	3%
Cesár	871	3%
Cundinamarca	784	3%
Santa Marta	783	3%
Arauca	753	3%
Cartagena	707	2%
Bello	637	2%
Santander	572	2%
La Guajira	503	2%
Valle del Cauca	485	2%
Valledupar	473	2%
Bolívar	445	2%
Bucaramanga	436	2%

** El indicador se define al analizar el porcentaje de alumnos matriculados en un grado escolar, cuya edad supera en dos años o más la edad teórica para cursarlo. Los grados educativos se encuentran entre Preescolar (0) y Once (11).

*** Visor MEN ****Fuente: Cálculos propios basados en el Visor de trayectorias MEN



Brecha: PREPARACIÓN ACADÉMICA

análisis de resultados escolares del examen de estado de la educación media, icfes – saber 11 (2020) en población refugiada y migrante venezolana

RESULTADOS POR COMPETENCIA BÁSICA. COLOMBIA

■ Estudiantes de Venezuela ■ Estudiantes de Colombia

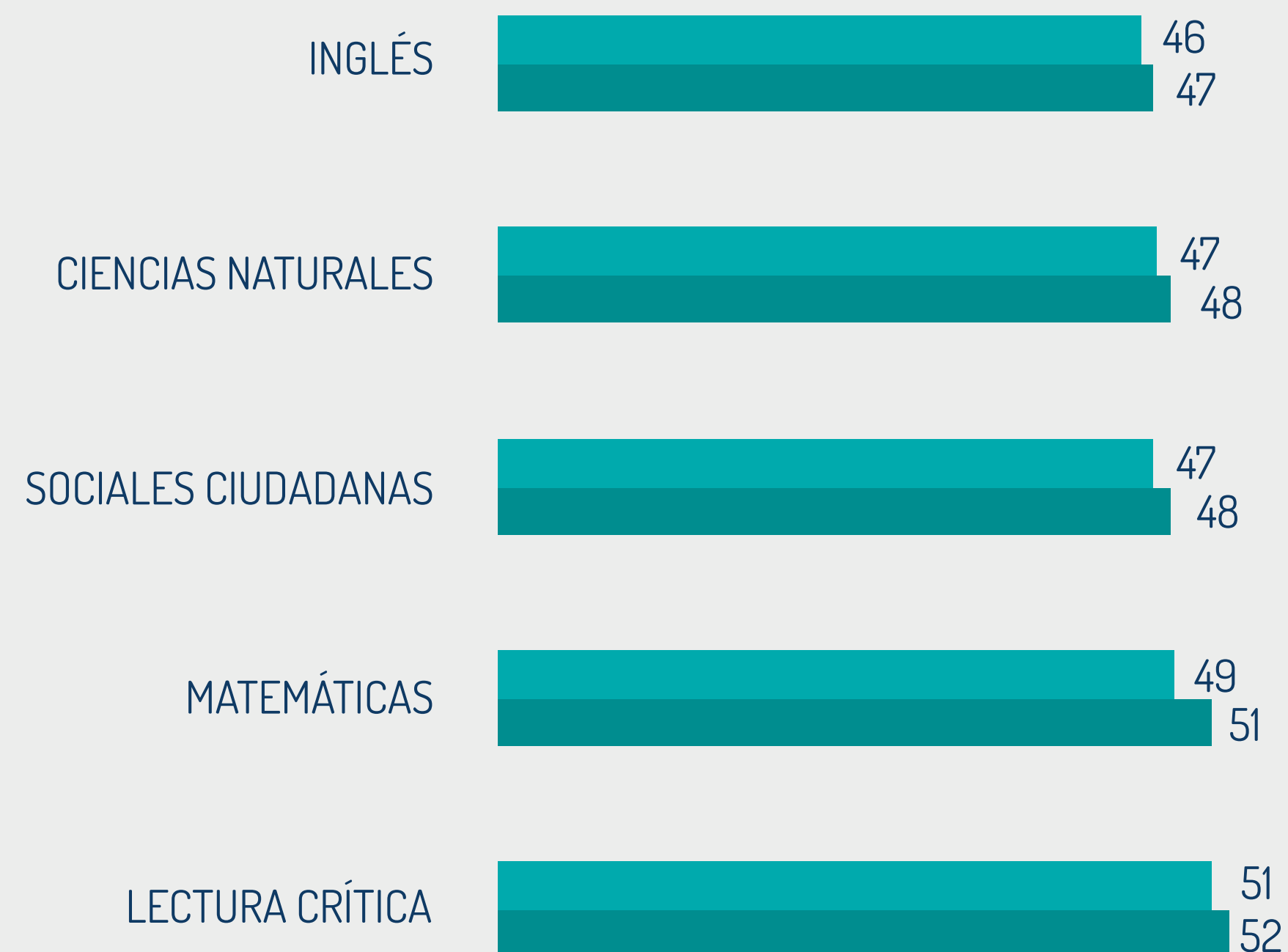

Se identifica brecha según género en la preparación académica. Las mujeres venezolanas tuvieron resultados más bajos respecto a los hombres.

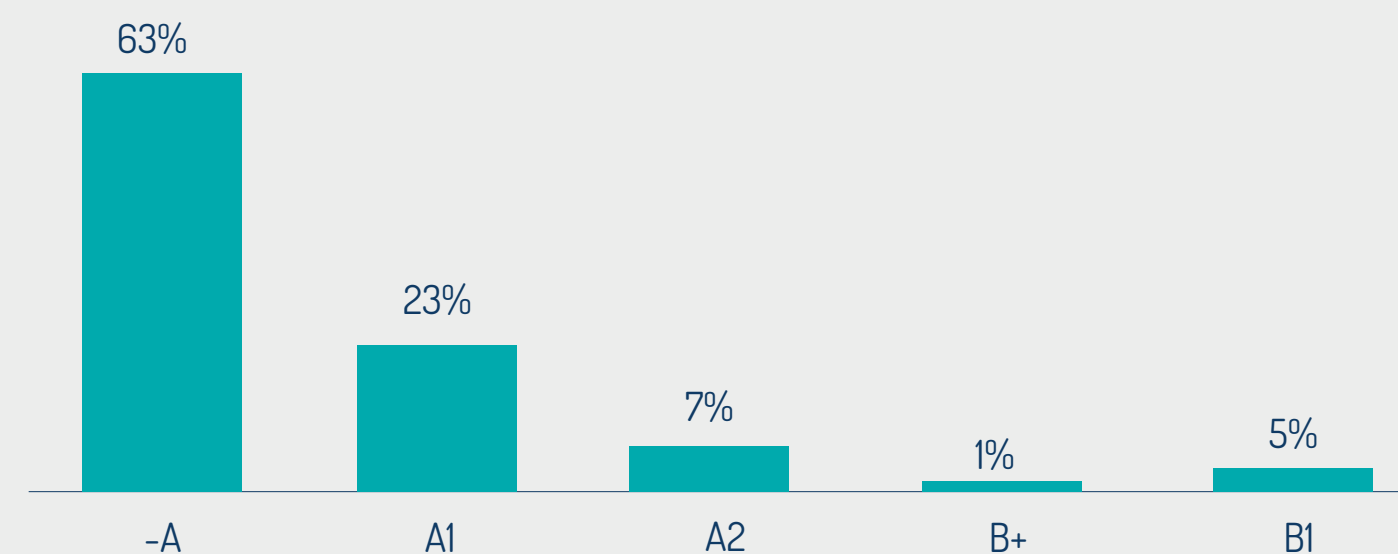

El 63% de los estudiantes venezolanos que presentaron el Examen de estado de la Educación Media, ICFES – SABER 11 en 2020, se encuentra en el nivel A en inglés, el nivel más bajo de la escala de la competencia.