



**GIFMM**

GRUPO INTERAGENCIAL SOBRE  
FLUJOS MIGRATORIOS MIXTOS



Plataforma de Coordinación  
Interagencial para Refugiados  
y Migrantes de Venezuela

ALCALDÍA DE SOACHA

REFUGIADOS Y MIGRANTES  
EN SUACHA,  
COLOMBIA

GESTIÓN Y ACCIONES  
2020-2024

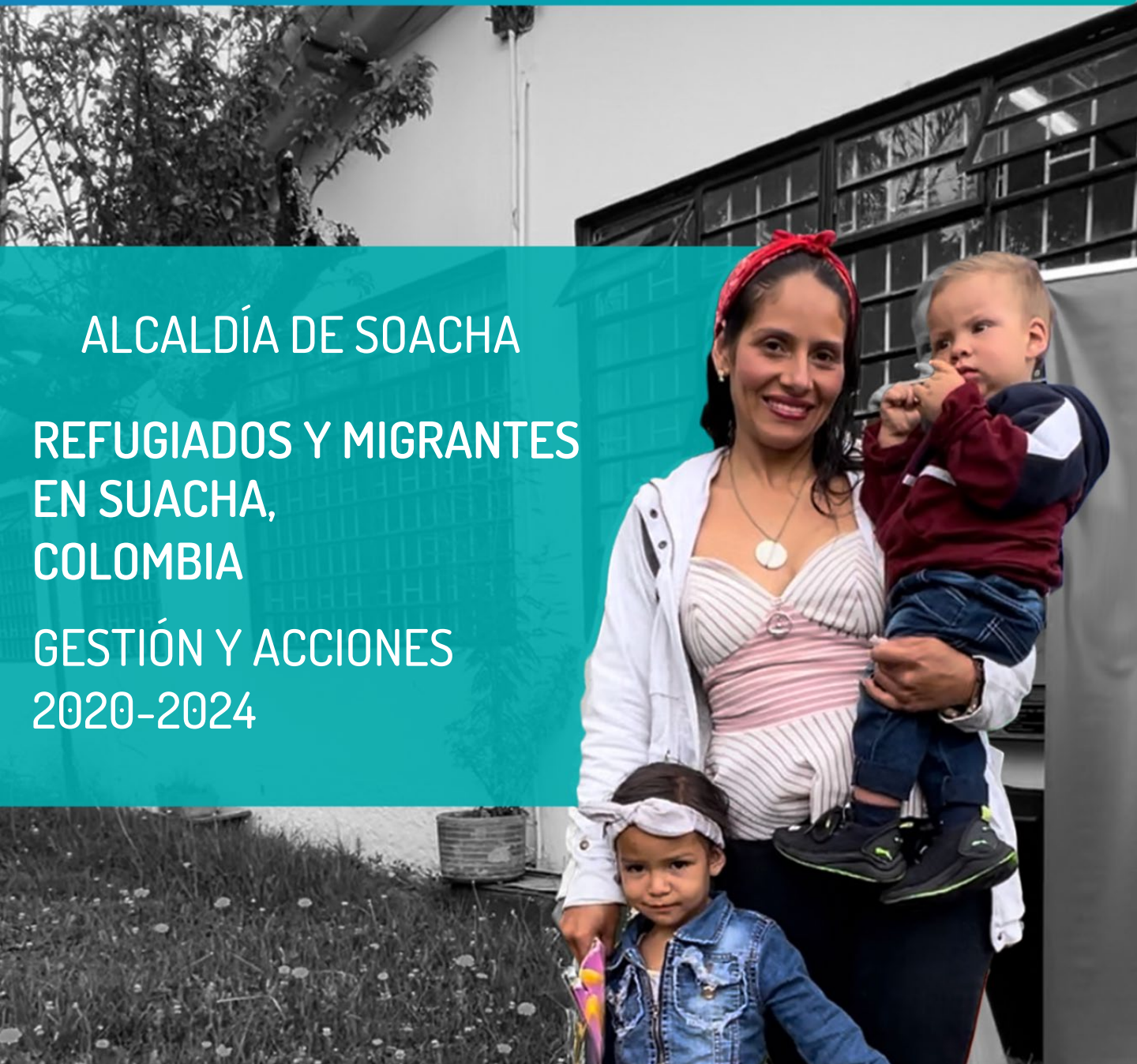

# TABLA DE CONTENIDO

- GIFMM Colombia. ¿Qué es? \_\_\_\_\_ Pág. 3
- Estructura general de funcionamiento GIFMM Local. \_\_\_\_\_ Pág. 4
- Contexto general del departamento y acciones en territorio. \_\_\_\_\_ Pág. 5
- Datos Clave. \_\_\_\_\_ Pág. 6
- Presencia y actividades en territorio. \_\_\_\_\_ Pág. 7
- Respuesta operativa en el municipio. \_\_\_\_\_ Pág. 8
- Mensajes clave por sector. \_\_\_\_\_ Pág. 9
- Oferta de servicios en el departamento. Semestre I-2024. \_\_\_\_\_ Pág. 10
- Proyectos Vigentes. \_\_\_\_\_ Pág. 11
- Oferta de capacitaciones 2024. \_\_\_\_\_ Pág. 14
- Identificación de necesidades, riesgos y retos. \_\_\_\_\_ Pág. 16
- Recomendaciones generales. \_\_\_\_\_ Pág. 20

## ¿QUÉ ES EL GIFMM?

El Grupo Interagencial sobre Flujos Migratorios Mixtos es un espacio de coordinación liderado por el Alto Comisionado de las Naciones Unidas para los Refugiados (ACNUR) y la Organización Internacional para las Migraciones (OIM) para la respuesta a la situación de personas refugiadas y migrantes en Colombia.

## OBJETIVOS DEL GIFMM

- Servir como un espacio de articulación y coordinación de sus miembros con el fin de facilitar una respuesta operacional conjunta, asegurando su coherencia y efectividad, en complementariedad a las acciones realizadas por el gobierno nacional y local.
- Asegurar que refugiados y migrantes accedan en condiciones de igualdad a servicios y recursos humanitarios disponibles sin discriminación ni distinción por edad, género o diversidad.

## ¿QUIÉNES CONFORMAN EL GIFMM?



**81 socios**



**16** agencias  
de la ONU



**65** ONG internacionales,  
nacionales y el Movimiento  
de la Cruz Roja

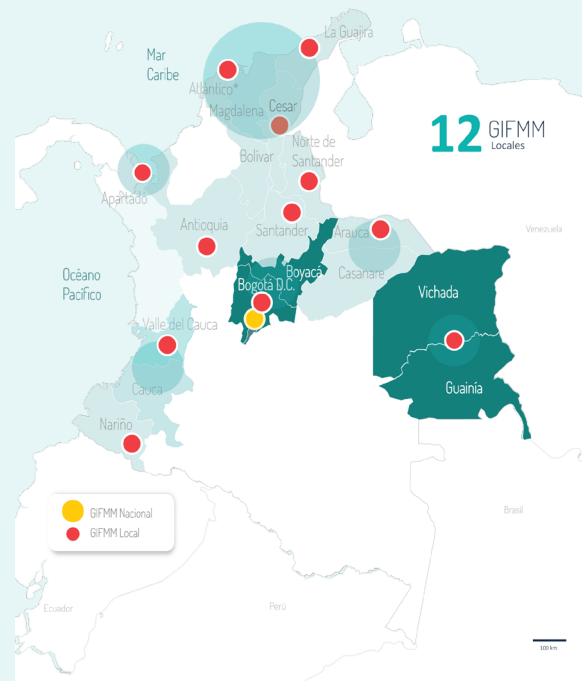

## ¿QUÉ ES LA PLATAFORMA R4V?

- **Abril de 2018:** Mandato del Secretario General - OIM y ACNUR - dirigir y coordinar la respuesta regional a la situación de los refugiados y migrantes de Venezuela.
- Es la Plataforma de Coordinación Interagencial para Refugiados y Migrantes Venezolanos (R4V), que tiene como mandato dirigir y coordinar la respuesta a los refugiados y migrantes provenientes de Venezuela, en 17 países de América Latina y el Caribe.



## ESTRUCTURA GIFMM LOCAL

### COORDINACIÓN (ACNUR/OIM)



El GIFMM Bogotá y región se encuentra conformado por 36 socios que tienen presencia en la ciudad de Bogotá, y los departamentos de Cundinamarca, Boyacá, Guainía y Vichada. Su estructura se divide en dos mesas territoriales (Mesa de Coordinación Soacha y La Mesa Territorial Boyacá), Así mismo se encuentran 5 grupos sectoriales (Protección, Integración, Salud, Multisector, y educación) Transferencias Monetarias es transversal a los demás

# CONTEXTO GENERAL Y ACCIONES. SOACHA





## CONTEXTO GENERAL



### DATOS CLAVE

≈ 41.910

Personas venezolanas atendidas por  
el GIFMM Local en 2023\*

\*Número de R&M en el  
municipio: 48.303

Número de socios: 23



- En 2023 en Protección General, el 68,4% de las atenciones estuvieron relacionadas a asistencia humanitaria, el 4,1% a atenciones en Puntos de Referenciación y Orientación (PRO), el 2,1% a Provisión de información sobre acceso a servicios
- En el Sector Salud el 22,4% de las atenciones estuvieron relacionadas a atenciones en Salud Sexual y Reproductiva, el 7,6% a acompañamiento psicosocial, el 6,5% a atención en servicios de salud materna.
- El Sector de Protección a Violencia Basada en Género donde el 17,1% las atenciones estuvieron relacionadas a sesiones informativas, el 15,7% a gestión de casos,
- En el Sector Integración el 8,0% de las atenciones estuvieron relacionadas a formación y capacitación habilidades blandas, el 6,7% a Coaching, el 6,7% a apoyo para el emprendimiento y empleabilidad.

Beneficiarios por tipo  
de población

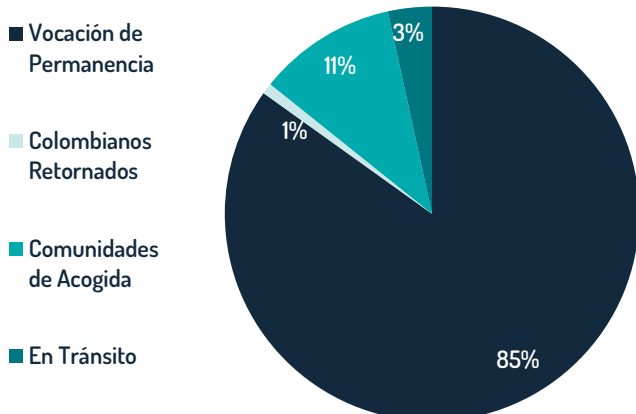

Beneficiarios por género

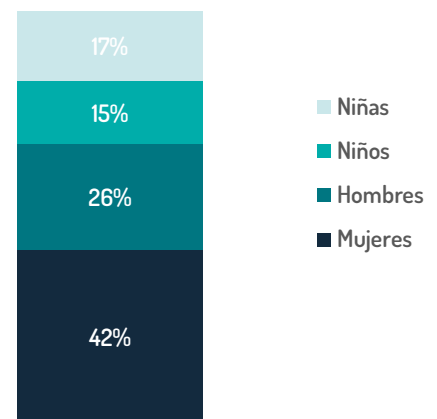

## ORGANIZACIONES GIFMM LOCAL - SOACHA

### Organizaciones que coordinan:



### Organizaciones que colideran en Soacha:



### Organizaciones miembros del GIFMM en Soacha:



## RESPUESTA SECTORIAL (2020 a 2023)



**41.910**

Personas alcanzadas con una o más asistencias por parte de los socios entre enero y diciembre 2023.



**1.236**

Total actividades

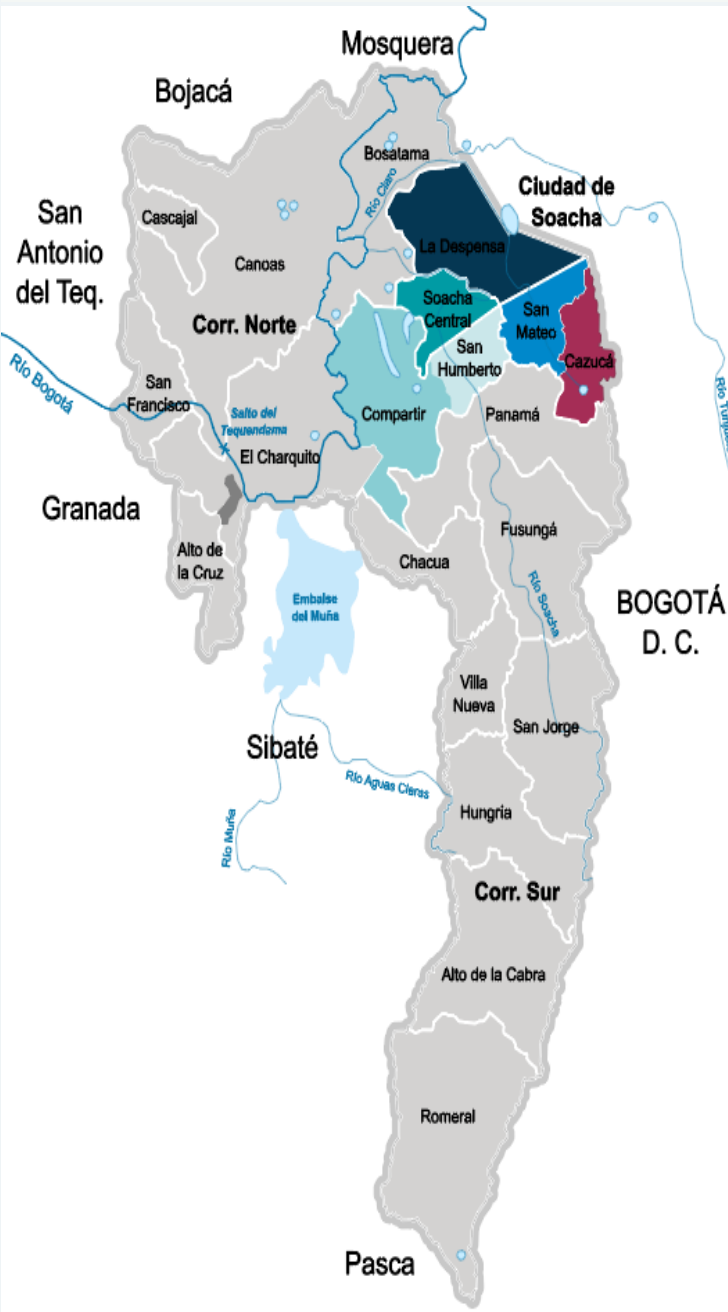

### Beneficiarios por sector

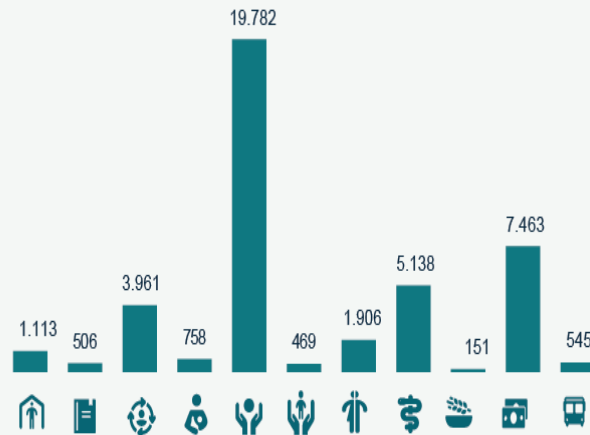

### Actividades por sector

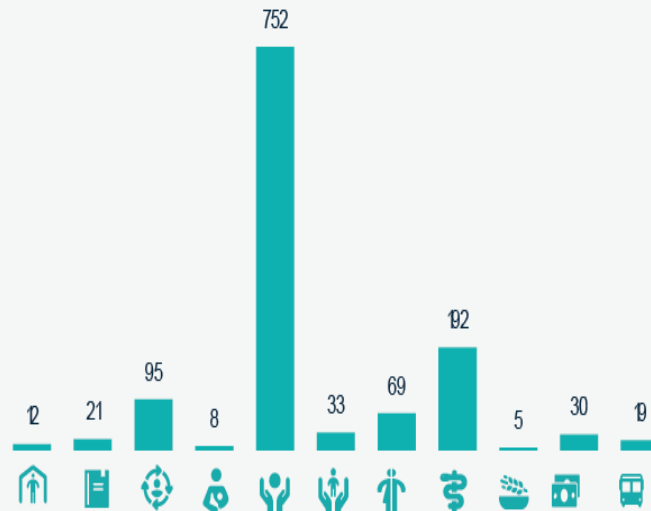



## MENSAJES CLAVE POR SECTOR



### PROTECCIÓN

- Socializar temas de regularización a los funcionarios públicos, pero también a los gerentes de las empresas principales que repercuten en la vida cotidiana (Sector financiero, operadoras telefónicas, etc)
- Continuar con la prevención mediante la información a la comunidad en general de rutas de atención en casos de vulnerabilidad de los derechos de los NNA
- Fortalecer articulación respuesta gubernamental y GIFMM para Niñez en riesgos de protección (explotación laboral, trata de personas, NNA separados)
- Apoyo a los gobiernos locales para la inclusión de la Política Integral Migratoria en los planes de desarrollo 2024-2027
- Promoción de la salud sexual y reproductiva entre la población, para empoderar mujeres y personas de la comunidad LGBTIQ+



### INTEGRACIÓN

- Fortalecer articulación en programas de entidades de educación técnica y tecnológica o que emita certificación es en oficios puntuales (como plomeros, electrónicos, electricistas, construcción, con profesores de la comunidad voluntarios y quizás haciendo el enlace y con el apoyo del SENA
- Desarrollar planes de capacitación técnica a los emprendimientos de la población refugiada y migrante enfocados en la sostenibilidad.
- Abrir nuevos espacios que promuevan la cultura para fomentar la integración,
- Generar actividades de integración socioeconómica para todos los tipos de población (refugiados y Migrantes, colombianos retornados, comunidad de acogida)



### EDUCACIÓN

- Fortalecer articulación en las habilidades sociales, comunicativas, afectivas e intelectuales de los NNA
- Fortalecer la dotación en zonas rurales en cuanto a infraestructura y formación a docentes
- Mantener informada a la población sobre procesos para matrículas, documentación que requieren, puntos de atención y fechas clave de los calendarios escolares, para garantizar el derecho a la educación de los menores.
- Fortalecer procesos de formación a funcionarios de instituciones educativas para mitigar barreras de acceso al sistema educativo



### SALUD

- Continuar con la información sobre rutas de acceso a los servicios, procesos de regularización y afiliación al sistema de salud, para que los refugiados y migrantes sepan cómo pueden garantizar sus derechos.
- Capacitar a la población sobre cómo funciona el sistema de salud, rutas para solicitud de citas, autorizaciones, tipos de afiliaciones, para garantizar que se integren al sistema y evitar el retorno a las ayudas de cooperación internacional.
- Fortalecer programas en Seguridad alimentaria, atención y seguimiento nutricional.

OFERTA DE SERVICIOS  
EN SOACHA.  
SEMESTRE I - 2024





## PROYECTOS VIGENTES 2024



### PROTECCIÓN

- ❖ Atención psicosocial y protección
- ❖ Orientación y atención jurídica
- ❖ Fortalecimiento de entornos de protección
- ❖ PROYECTO PRM // Fortalecer los mecanismos para la protección y la integración local de los venezolanos bajo la situación de movilidad humana forzada en Colombia.
- ❖ Atención primeros auxilios psicológicos
- ❖ Restablecimiento de contactos familiares
- ❖ PROYECTO Cancillería Alemana // Asistencia humanitaria transfronteriza a hogares afectados por la malnutrición, refugiados y migrantes en Venezuela, Colombia y Ecuador en los sectores de seguridad alimentaria, alojamiento, salud e protección.
- ❖ Protección en emergencia
- ❖ Punto de Referenciación y Orientación (PRO) móvil y fijo en la terminal
- ❖ Restablecimiento de contactos familiares
- ❖ Estrategia para el fortalecimiento de crianza positiva
- ❖ Centro Integral de Atención y Desarrollo (CIAD)



### PROTECCIÓN A LA NIÑEZ

- ❖ Gestión de casos de protección de niñez.
- ❖ Fortalecimiento de la respuesta institucional para la niñez
- ❖ Espacios amigables para NNA
- ❖ Procesos formativos y desarrollo de habilidades a NNA.
- ❖ Atención psicosocial



### PROTECCIÓN VIOLENCIA BASADA EN GÉNERO (VBG)

- ❖ Gestión de casos de protección de niñez.
- ❖ Fortalecimiento comunitario e integración
- ❖ Integrando Horizontes: Enrutamiento de casos de sobrevivientes o víctimas.
- ❖ Pasos para la integración, atención la población refugiada y migrante en Bogotá y Cundinamarca, con atención itinerante en Tunja
- ❖ Migración derecho y salud
- ❖ PROYECTO PRM // Fortalecer los mecanismos para la protección y la integración local de los venezolanos bajo la situación de movilidad humana forzada en Colombia.
- ❖ PROYECTO Cancillería Alemana // Asistencia humanitaria transfronteriza a hogares afectados por la malnutrición, refugiados y migrantes en Venezuela, Colombia y Ecuador en los sectores de seguridad alimentaria, alojamiento, salud y protección.



## PROYECTOS VIGENTES 2024



### INTEGRACIÓN SOCIOECONÓMICA Y CULTURAL

- ❖ Promover acciones de convivencia pacífica a partir de iniciativas artísticas y culturales
- ❖ Proyecto Inter congregacional para emprendimiento y empleabilidad
- ❖ Inclusión laboral, Empleabilidad y fortalecimiento microempresarial
- ❖ Orientación y derivación de rutas de acceso a derechos
- ❖ El proyecto SCALE - Cohesión social y empoderamiento de medios de vida para soluciones duraderas dirigidas por jóvenes
- ❖ Consolidación de la estrategia de comunicación
- ❖ Formación para la creación de unidades productivas y entrega de capital semilla.
- ❖ Promover acciones de convivencia pacífica par
- ❖ de inicia
- ❖ Estrategia de acceso a empleabilidad (Formación para el trabajo, en saberes y oficios)
- ❖ Inclusión laboral, Empleabilidad y fortalecimiento microempresarial
- ❖ Fortalecer el proceso de integración económica
- ❖ Orientación y derivación de rutas de acceso a derechos



### MULTISECTOR

- ❖ Alojamiento temporal
- ❖ PROYECTO PRM // Fortalecer los mecanismos para la protección y la integración local de los venezolanos bajo la situación de movilidad humana forzada en Colombia.
- ❖ Transporte intermunicipal
- ❖ Transferencias monetarias
- ❖ Kits de higiene, bioseguridad
- ❖ Entrega de subsidios de arriendo
- ❖ Transporte local



### EDUCACIÓN

- ❖ Formación y capacitación apoyo en convalidación de títulos acompañamiento en certificación de competencias // apoyos económicos en transferencias para personas en procesos formativos para población mayor de edad
- ❖ Recepción de caso, atención, remisión acorde a la ruta y acompañamiento por parte de salud mental
- ❖ Preparar a Jóvenes para los desafíos de la vida, desarrollando habilidades que les permita realizar planes para mantenerse en el sistema educativo, el emprendimiento o la empleabilidad.



## PROYECTOS VIGENTES 2024



### SALUD

- ❖ Atención nutricional
- ❖ Atención psicosocial
- ❖ Atención en servicios de salud sexual y reproductiva
- ❖ Aseguramiento en salud
- ❖ Atención en rehabilitación para personas con discapacidad
- ❖ Atención en medicina general y especializada
- ❖ Apoyo con entrega de medicamentos y apoyos para exámenes
- ❖ Incrementar el acceso a los servicios de salud primaria medicina general a las comunidades migrantes, refugiadas, colombianos retornados y comunidades de acogida con barreras de acceso al servicio.
- ❖ Tamizaje, diagnóstico y atención integral a personas con VIH
- ❖ Aseguramiento en salud a población refugiada, migrante, comunidades de acogida.
- ❖ Atención y recuperación nutricional
- ❖ Atención psicosocial orientada a identificar casos de desnutrición o riesgo
- ❖ Atención en servicios de salud sexual y reproductiva
- ❖ Atención en salud a gestantes
- ❖ Atenciones en medicina general
- ❖ Atenciones básicas en ITS y VIH/SIDA
- ❖ Dispensación de medicamentos
- ❖ Entrega de métodos anticonceptivos de larga duración



### TRANSFERENCIAS MONETARIAS

- ❖ Transferencias monetarias no condicionadas
- ❖ Transferencias monetarias multipropósito
- ❖ Transferencias monetarias para arículos domésticos a través de Vouchers
- ❖ Transferencia monetaria condicionada orientado a temas de Seguridad Alimentaria y Nutrición.





## OFERTA DE CAPACITACIONES 2024



### PROTECCIÓN

- ❖ Elementos del derecho laboral y atención de PNPI ❖
- ❖ Restablecimiento de derechos y rutas de atención Integral para población migrante
- ❖ Riesgos de protección2. Rutas de protección. Enfoque de derechos de la niñez4. Niñez no acompañada y separada5. Protección internacional de niñas, niños y adolescentes
- ❖ Resolución alternativa de conflictos
- ❖ Documentación civil de población migrante en Colombia: validez y accesibilidad a derechos
- ❖ Formación de empleadores, empresarios y servidores públicos sobre derecho del trabajo e ingreso al mercado laboral de la población migrante
- ❖ Política Integral Migratoria del Estado Colombiano a nivel local
- ❖ Mecanismos de regularización migratoria y acceso a servicios esenciales
- ❖ Procedimientos sobre el acceso a la nacionalidad colombiana de NNA venezolanos nacidos en Venezuela hijos de colombianos
- ❖ ETPV, generalidades y reconocimiento de PPT
- ❖ Omo documento de identidad
- ❖ Rutas de acceso a derechos
- ❖ Participación protagónica de NNA
- ❖ Enfoques de derechos, Diferencial, de Género y Violencias



### SALUD

- ❖ Prevención de Xenofobia
- ❖ Portafolio de atenciones en salud a población migrante irregular
- ❖ Estrategia de salud mental y apoyo psicosocial
- ❖ Conceptos básicos de discapacidad
- ❖ Cuidados en la infancia
- ❖ VIH Sífilis y Hepatitis B, regularización
- ❖ Cuidados en la maternidad
- ❖ Primeros Auxilios Psicológicos
- ❖ Salud sexual y reproductiva. Prevención de ITS. Prevención de VIH. Diversidad de género y sexual. Atención diferencial para población migrante LGBTIQ+.
- ❖ Fortalecimiento comunitario



## OFERTA DE CAPACITACIONES 2024



### INTEGRACIÓN SOCIOECONÓMICA Y CULTURAL

- ❖ Atención con enfoque diferencial, atención a población LGBTI
- ❖ Atención en crisis y descarga emocional
- ❖ Interculturalidad
- ❖ Educación en emergencias
- ❖ Política migratoria y derechos humanos
- ❖ Resolución de conflicto
- ❖ Contextualización para la integración
- ❖ ETPV, generalidades y reconocimiento de PPT como documento de identidad



### ASISTENCIA HUMANITARIA – GESTIÓN MIGRATORIA

- ❖ Taller Esfera, normas mínimas de Asistencia Humanitaria
- ❖ Construcción de contextos con enfoque migratorio
- ❖ Escenarios prospectivos con enfoque migratorio
- ❖ Fortalecimiento del sistema local de gestión migratoria

En el marco de



En caso de requerir información adicional, comunicarse a los siguientes correos:  
Esteban Coronel – [coronele@unhcr.org](mailto:coronele@unhcr.org) Danny Méndez – [dmendez@iom.int](mailto:dmendez@iom.int)  
Carlos Hernández Gutiérrez – [cahernandez@iom.int](mailto:cahernandez@iom.int)



## PRIORIZACIÓN DE NECESIDADES – RIESGOS Y RETOS



### SALUD

#### NECESIDADES

- ❑ Falta de controles para gestantes migrantes irregulares
- ❑ Presencia de población con discapacidad (falta de oferta institucional)
- ❑ Falta de programas nutricionales a la primera infancia
- ❑ Participación de población migrante con discapacidad en la Mesa de Discapacidad con el objetivo de visibilizar las necesidades de la población

#### RIESGOS

- ❑ Consumo de SPA
- ❑ Falta de Controles Prenatales y Posnatales
- ❑ Presencia de Vectores – (Riesgo ambiental)
- ❑ Desconocimiento de los funcionarios, frente a la norma de atención nutricional
- ❑ Hacinamiento de familias migrantes en propiedad horizontal
- ❑ Población migrante proveniente de Venezuela sin oportunidades laborales
- ❑ Trabajo informal
- ❑ Aumento en índice de población irregular sin posibilidad de acceso a afiliación a salud

#### RETOS

- ❑ Falta de atención de población migrante y refugiada proveniente de Venezuela que se encuentra de manera irregular
- ❑ Aumento de población migrante proveniente de Venezuela
- ❑ Enfermedades de alto costo no atendidas
- ❑ No hay programas de atención en salud mental para menores
- ❑ No hay oferta institucional, esta centralizada en comuna 2



## PRIORIZACIÓN DE NECESIDADES – RIESGOS Y RETOS



### INTEGRACIÓN SOCIOECONÓMICA Y CULTURAL

#### NECESIDADES

- ❑ Brindar oportunidades de formación formal y gratuita en el municipio
- ❑ Falta de espacios de intercambio entre población migrante, refugiada y de acogida
- ❑ Desconocimiento de rutas para empleo formal
- ❑ Falta de apoyo a legalización de microempresas
- ❑ Fortalecimiento de tejido empresarial
- ❑ Identificación de sectores económicos del municipio
- ❑ Infraestructura de transporte para la empleabilidad

#### RIESGOS

- ❑ Falta de acceso a empleabilidad para personas sobrevivientes de violencia
- ❑ Rutas de emprendimiento para personas no regularizadas
- ❑ No se encuentran respuestas concretas por parte de la institucionalidad
- ❑ La población no prioriza el acceso a derechos como un beneficio a la consecución de empleo
- ❑ Articulaciones inefectivas con el gobierno local para el fortalecimiento de las rutas de formación, empleo y emprendimiento
- ❑ Falta de programas que integre la población en escuelas deportivas, así como programas culturales

#### RETOS

- ❑ Falta de acceso a empleabilidad para personas sobrevivientes de violencia
- ❑ Rutas de emprendimiento para personas no regularizadas
- ❑ No se encuentran respuestas concretas por parte de la institucionalidad
- ❑ La población no prioriza el acceso a derechos como un beneficio a la consecución de empleo
- ❑ Articulaciones inefectivas con el gobierno local para el fortalecimiento de las rutas de formación, empleo y emprendimiento
- ❑ Falta de programas que integre la población en escuelas deportivas, así como programas culturales



## PRIORIZACIÓN DE NECESIDADES – RIESGOS Y RETOS



### PROTECCIÓN

#### NECESIDADES

- Articulación con los comités locales para el seguimiento de las rutas de atención en los casos de trata de personas

#### RIESGOS

- Presencia de corredores
- Los casos de VBG quedan sin protección, asistencia, reparación. Se presenta revictimización
- Explotación laboral, y sexual
- No hay reconocimiento de dobles afectaciones
- Nueva ley 2332. Nacionalidad

#### RETOS

- Vacíos Jurídicos
- Las rutas para los casos de trata de personas invisibilizada y no funcional desde la institucionalidad
- Vacíos en la respuesta de protección, asistencia, reparación para casos en VBG (Comuna 4)
- No hay respuesta a los casos de las situaciones de violencias en el marco de conflicto armado
- Vacío legal por múltiples desplazamientos
- Falta de presencia institucional (Comunas 4 y 6 y corregimientos)
- No se prioriza el acceso a derechos de la población (Comuna 6)





## EDUCACIÓN

### NECESIDADES

- Sensibilizar los beneficiarios sobre la activación de rutas, funcionamiento, adaptación a la norma
- Aldeas infantiles; gestión para acceso a educación, programa fortalecimiento familiar, capacidades familiares para la protección (Comuna 4)
- Sensibilizar a los actores locales y autoridades sobre enfoque de protección de derechos, genero etc.
- Programas de atención especializada en primera infancia (Comuna 1 y municipal)
- Socialización de procesos de matrículas en IE oficiales a cuidadores e incremento en la cobertura de atención psicosocial
- Acceso a útiles y uniformes
- Visibilizar los corregimientos y áreas rurales (incremento en los riesgos)
- Programas de aceleración para NNA, población en extra edad y procesos básicos (Comunas 4,6 y zonas rurales)
- Servicio de ruta escolar cercana a barrios de invasión y difícil acceso (Comuna 4 y zona rural)
- Estrategias de inclusión en entornos educativos
- Vinculación y espacio de trabajo con madres, padres y cuidadores
- Construcción y difusión de rutas claras para la atención ante casos de violencia, bullying, discriminación y xenofobia.
- Inserción educativa de jóvenes a la educación superior
- Incremento en cobertura de atención psicosocial en las IE
- Capacitaciones a educadores y funcionarios con enfoque migratorio
- Incidencia en el área rural mediante comunicación y articulación con JAC con el fin de hacer jornadas de escolarización

### RIESGOS

- No existen espacios seguros para jóvenes para recreación y cultura
- Prácticas de violencia por partes de docentes, directivos y estudiantes
- No hay instituciones educativas para población con necesidades específicas que den respuesta integral
- Los cupos son asignados en lugares alejados de sus viviendas sin acceso a rutas escolares
- Reclutamiento infantil
- Trabajo infantil
- Uso y utilización de NNA
- Deserción escolar por afectaciones psicosociales
- Desocupación y desempleo juvenil

### RETOS

- Las familias presentan vacíos en los mecanismos de protección en los procesos educativos
- No hay ofertas educativas con relación a cultura y arte
- Falta de educación en salud mental para NNA
- Falta de efectividad en las rutas relacionadas con salud mental en los colegios
- Poca capacidad profesional para gestión de casos en salud mental
- No hay movilidad escolar para el acceso educativo de los NNA
- No hay capacidad de respuesta institucional para los NN que quieren vincularse a educación de primera infancia
- Falta de oferta de instituciones de educación superior en el territorio
- No existen espacios de cultura y recreación para jóvenes, espacios seguros (Únicamente en la Comuna 2)
- Estrategias de permanencia escolar
- Pocas instituciones con cursos de extra edad por parte de la Secretaría para NNA
- Insuficiencia de oferta de hogares comunitarios por parte del ICBF (los cupos exceden la demanda)
- Servicio de ruta escolar que no logra cubrir con la necesidad de NNA que viven en barrios de invasión
- La institucionalidad no maneja un enfoque migratorio para revisar los procesos de regularización del PPT, inclusión al sistema de salud y dinámicas culturales
- Estrategias de difusión y acceso a plataformas
- Pocos programas de formación para padres y madres

## RECOMENDACIONES

- Acondicionar los sistemas de información de las diferentes secretarías para que se puedan generar procesos de caracterización de población refugiada y migrante con el fin de identificar mejor las necesidades presentes en esta población y proyectar las respuestas necesarias.
- Promover la creación, constitución e impulso de espacios de coordinación interinstitucional en los municipios y departamento como por ejemplo las Mesas Municipales y Departamentales de Gestión Migratoria, para facilitar los procesos de articulación con actores clave del territorio y se consolide un espacio formal de retroalimentación e intercambio en materia de gestión migratoria.
- Generar estrategias informativas y de comunicación sobre servicios, atención, oferta y acceso a derechos para población refugiada y migrante en asocio con la cooperación internacional para generar productos integrales que proporcionen la mayor cantidad de alternativas de respuesta para las necesidades de esta población teniendo en cuenta la adopción de enfoques diferenciales tales como de género, étnico, de discapacidad, etc.
- Garantizar el acceso efectivo y la permanencia de NNA refugiados y migrantes en el sistema educativo, identificando barreras institucionales y generando estrategias para su superación, desarrollado procesos de sensibilización y capacitación con funcionarios de la SEM/SED y trabajadores, directivos y rectores de las I.Es.
- Proponer espacios de análisis de contexto en el que se socialice a la cooperación las situaciones de mayor necesidad en el territorio para la coordinación efectiva, coherente y pertinente de la respuesta y se generen llamados a nuevos actores para el desarrollo de más y nuevas acciones en el territorio
- De ser posible, designar un enlace de migración en las secretarías de mayor relevancia para el abordaje y proyección de acciones relacionadas con población refugiada y migrante (Por ejemplo: Salud, gobierno, educación, desarrollo social, desarrollo económico, cultura, género y mujer, etc.), quien serviría como punto focal de comunicación y articulación entre las secretarías y con la cooperación según los sectores de interés.
- Integrar dentro de los planes de desarrollo territorial, líneas estratégicas concretas para trabajar con la población refugiada y migrante, con el objetivo de que se dispongan recursos técnicos y financieros para facilitar atención y acceso a servicios diferenciales como estrategia de protección para población vulnerable.
- Establecer procesos constantes de formación y capacitación para funcionarios de las diferentes secretarías en temas de protección con enfoque migratorio en el marco de los derechos humanos con el fin de reducir las limitaciones de acceso a derechos que tiene la población refugiada y migrante además de promover su integración socioeconómica y cultural efectiva.



**GIFMM**  
GRUPO INTERAGENCIAL SOBRE  
FLUJOS MIGRATORIOS MIXTOS



Plataforma de Coordinación  
Interagencial para Refugiados  
y Migrantes de Venezuela

Para mayor información  
sobre este producto,  
favor escribir a:

**Esteban Coronel** – [coronele@unhcr.org](mailto:coronele@unhcr.org)

**Danny Méndez** – [dmendez@iom.int](mailto:dmendez@iom.int)

**Carlos Hernández Gutiérrez** – [cahernandez@iom.int](mailto:cahernandez@iom.int)