

SITUACIÓN DE PERSONAS REFUGIADAS Y MIGRANTES EN TRÁNSITO EN URABÁ (ANTIOQUIA)

Fecha de corte: 17 noviembre – 30 noviembre 2023



CIFRAS CLAVES

Fuente: Empresas Transportadoras Marítimas – Necoclí (Enero - Noviembre 2023)

Cifras diarias disponibles en <https://www.r4v.info/es/node/401>

455.011

Total de salidas Ene-nov 2023 Necoclí + Turbo

33.367

Salidas Noviembre 2023 Necoclí + Turbo

216.640 (61%)

Salidas de venezolanos Ene-nov 2023 Necoclí

ANÁLISIS SEMANAL COMPARATIVO

Necoclí	Salidas	Variación
Semana 17 oct al 23 oct	7.321	—
Semana 24 oct al 31 oct	6.663	-9%
Semana 01 nov al 08 nov	6.600	-0.9%
Semana 09 nov al 16 nov	6.428	-3%
Semana 17 nov al 23 nov	6.751	5%
Semana 24 nov al 30 nov	5.240	-22%

TOP 5 NACIONALIDADES

17 noviembre a 30 noviembre 2023

Variación respecto a la quincena anterior:

Venezuela	6.166 (-22%)
China	1.576 (-4%)
Haití	1.538 (+24%)
Ecuador	1.410 (+23%)
Chile	214 (+39%)

Flujo diario de empresas marítimas en Necoclí - TOP 5 Nacionalidades

Fuente: Empresas de transporte marítimo en Necoclí. Información orientativa que presenta subregistro frente a SENAFRONT

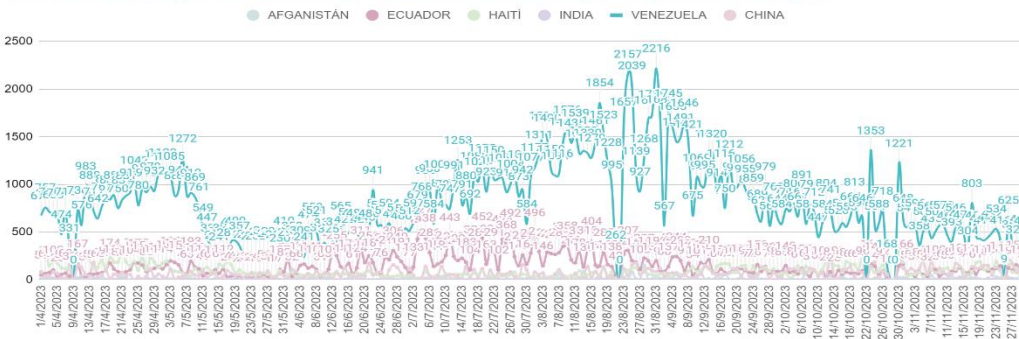

EXCLUSIVO PARA USO INTERNO. Información consolidada por el GIFFM local de Urabá (mayor información crimoreno@iom.int y chavezri@unhcr.org)

MONITOREO NNA

17 noviembre a 30 noviembre 2023

Salidas 1ra quincena NOVIEMBRE **2.637**

Salidas 2da quincena NOVIEMBRE **2.447** ↓ -7%

Perfil demográfico

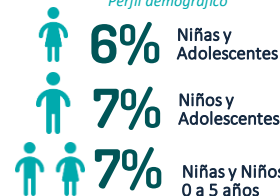

Fuente gráfica: Empresas Transportadoras Marítimas (Ene 2023 – Nov 2023) – Salida de personas ruta Necoclí – Acandí (Capurganá)
Nota: Cifras de referencia, no constituyen una caracterización de la población

ACTUALIZACIÓN DE CONTEXTO Y DINÁMICAS DE MOVIMIENTOS

En comparación con la quincena anterior (del 01 al 16 de noviembre):

↓ **8% en las salidas de personas hacia el Darién** según cifras de empresas transportadoras marítimas de Necoclí (17 al 30 de noviembre).

- Promedio diario de salidas entre **800 y 900** personas, a pesar de la tendencia a la baja.
- Fluctuación quincenal debido a picos después del levantamiento de restricciones en la navegabilidad (16 y 25 de noviembre).

↓ **26% en salidas desde el muelle de Turbo hacia Acandí** según datos de [Migración Colombia](#).

- Promedio diario entre **250 y 300** personas hacia Acandí desde Turbo.
- Comparativo mensual de salidas hacia el Darién desde Necoclí y Turbo muestra una **disminución del 24% en noviembre**, similar a octubre.

Ruta del Pacífico

⊖ de acuerdo a reportes por parte de organizaciones humanitarias se siguen identificando movimientos de personas refugiadas y migrantes por la ruta del pacífico (Bahía Solano - Juradó – Jaqué).

- Mayor exposición a riesgos de protección en el tránsito
- Ruta irregular utilizada en su mayoría por nacionalidades transcontinentales.

— **Panamá** tras fallo de la Corte Suprema el 28 de noviembre.

- Declaración de **inconstitucionalidad** de la Ley 406 sobre contrato entre el Estado y Minera Panamá.
- Levantamiento de bloqueos en todo el país, normalización del flujo de personas refugiadas y migrantes en los buses del gobierno hacia Costa Rica.
- Martes por la mañana: apertura de vías principales, llegada a Costa Rica de 9 buses por la mañana y aproximadamente 15 a 20 buses por la tarde, según informes de organizaciones humanitarias

↓ **7% en las salidas de niñas, niños y adolescentes** en la segunda quincena de noviembre (2.447) comparado con la primera (2.637).

- Proporciones similares en la participación de menores de 5 años y de 6 a 17 años, indicando la presencia continua de familias en grupos de viaje.
- Mayoría de niños, niñas y adolescentes en tránsito son venezolanos (1.396), ecuatorianos (408) y haitianos o hijos de haitianos de segundo movimiento desde Chile y Brasil (432).
- Movimiento persistente de menores de China (92), Angola (48), Perú (28) y Afganistán (19) durante este período.



PRIORIDADES DE COORDINACIÓN: GIFMM LOCAL

- **Fortalecer las capacidades para una respuesta e integración inclusiva a nivel local.** La organización Salto Ángel realizó el seminario "Construyendo Caminos" con la participación de delegados de nuevas administraciones locales y líderes comunitarios venezolanos con intención de quedarse en la región.
- **Estrategia para mitigar el impacto ambiental causado por la ocupación en playa y contrarrestar narrativas xenofóbicas en la población local del sector costero.** ADRA Colombia, con socios del GIFMM y voluntarios de Necoclí, llevó a cabo una jornada de limpieza de playas.
- **Jornada de atención y orientación a la población refugiada y migrante en este municipio el 23 de noviembre de 2023.** El Punto de Atención y Orientación (PAO) de Acandí, en colaboración con ACNUR, NRC, HIAS, Acción Contra el Hambre, UNICEF, ICBF, Migración Colombia y la Alcaldía de Acandí desarrollaron esta jornada de atención.
- **Activismo contra la violencia de género.** HIAS, CARE, Pastoral Social, World Vision, Heartland Alliance, NRC, PROFAMILIA, UNIMÉDICOS, ACNUR, OIM, UNICEF, junto con la Defensoría del Pueblo y las administraciones municipales de Apartadó, Turbo y Necoclí, colaboraron en diversas actividades durante los 16 días.

DESAFÍOS Y BRECHAS

- **Atención a Víctimas de Trata y Violencia de Género:** La falta de un refugio en la región destaca la necesidad imperativa de establecer un espacio que ofrezca el apoyo necesario a las víctimas de trata y violencia de género.
- **Transporte Humanitario durante las Festividades:** Ante el aumento de personas que deciden no continuar su tránsito durante las fechas de fin de año, es esencial fortalecer el transporte humanitario para brindar apoyo en este período crítico.
- **Atención a Personas No Hispanohablantes:** Representa un desafío en la atención humanitaria; es crucial fortalecer las capacidades de los equipos para ofrecer orientación y apoyo efectivos, superando las barreras lingüísticas.
- **Respuesta Humanitaria los Fines de Semana en Turbo y Necoclí:** La disminución de la respuesta humanitaria los fines de semana en Turbo y Necoclí subraya la importancia de desarrollar un plan para extender la atención durante estos días, cubriendo integralmente las necesidades de la población.

NECOCLÍ - TURBO: SITUACIÓN EN PLAYA

Según conteos realizados por organizaciones socias del GIFMM Urabá, al 30 de noviembre.

- ↓ número de personas en situación de playa y calle en Necoclí, aproximadamente **200** personas identificadas (250 1ra quincena), con presencia de mujeres gestantes, lactantes, niños, niñas y adolescentes.
- ↑ número de personas en situación de playa y calle en Turbo, alrededor de **150** personas (100 1ra quincena), mayoritariamente venezolanas.

Nacionalidades en situación de calle: Venezuela, Perú, Ecuador y Colombia.

↓ Disminución en Chigorodó, Carepa y Apartadó en personas en situación de calle

= Persistencia de grupos familiares vulnerables de Venezuela en estos municipios.

Limitada respuesta humanitaria en la situación de extrema vulnerabilidad.

RESPUESTA INSTITUCIONAL

- 28 de noviembre: Alcaldía de Necoclí, se llevó **sesión de la mesa de gestión migratoria municipal**. Participó la comisión de empalme de la nueva administración que asumirá funciones a partir de 11 de enero de 2024.
- 29 de noviembre: La Gobernación de Antioquia realizó en Apartadó una **sesión del Comité departamental de prevención y asistencia a víctimas de trata de personas**. OIM apoyó la sesión. Participaron instituciones de la región del Urabá, organizaciones socias del GIFMM y representantes de las nuevas administraciones locales.
- La Gobernación de Antioquia brinda apoyo a la respuesta humanitaria en el comedor del PMA en Turbo, ofreciendo **asistencia técnica a los equipos de cocina y evaluaciones nutricionales** a los recién llegados. Esta colaboración entre cooperación y la institucionalidad se destaca como una buena práctica en la consolidación de la respuesta ante los movimientos migratorios en la región.