REGULARIZACIÓN Y SISBENIZACIÓN DE REFUGIADOS Y MIGRANTES

Este documento es un resumen nacional producto de los talleres realizados entre las mesa de salud de algunos departamentos priorizados, Clúster Salud, GIFMM, cooperación internacional y las instituciones locales del departamento.En este ejercicio interdisciplinario e interinstitucional se identificaron brechas y vacíos en la regularización, sisbenización y afiliación al sistema de salud de la población refugiada y migrante proveniente de Venezuela. Las cifras corresponden a las entregadas por las organizaciones participantes y expertas en cada uno de los temas.

Mapa 1. Porcentaje de regularización[1]

Mapa 2. Porcentaje de afiliación[1]

Mapa 3. Numero de afiliados activos PEP+PPT Marzo-2023 [2]

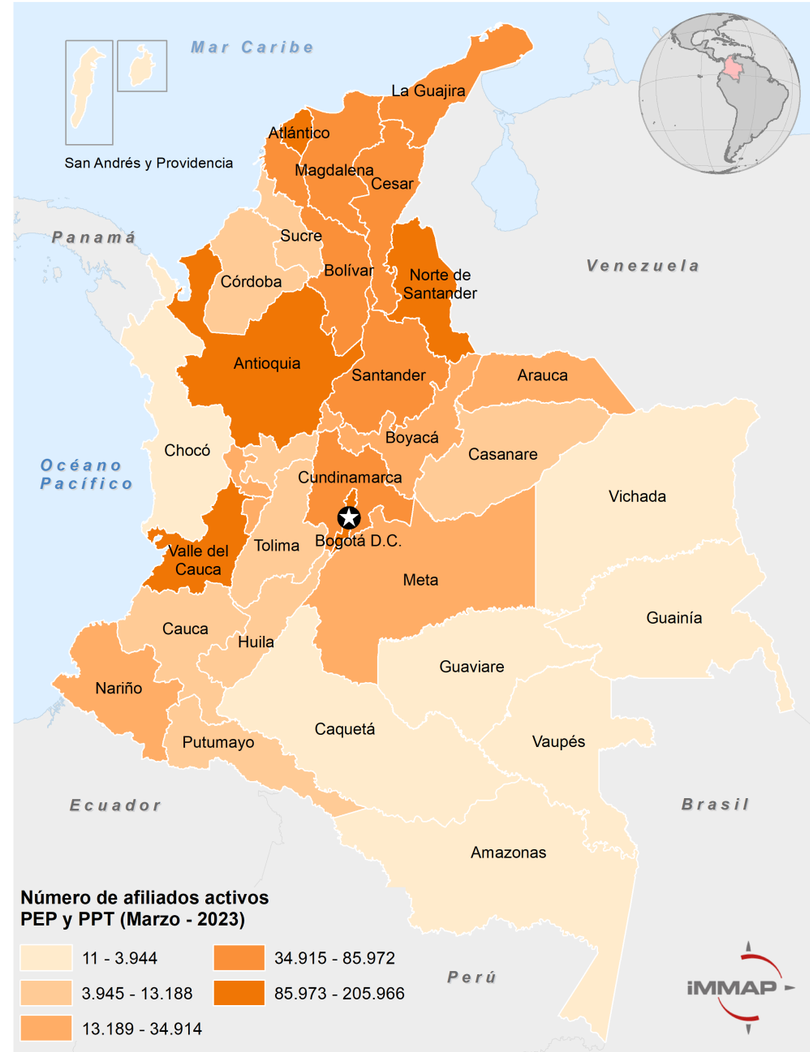

1. Población venezolana en el país 2.894.593 [1]
2. PPT entregados a población venezolana en el país 1.735.370[1] (Ene2023)
3. Afiliados activos al SGSSS 1.227.156 (personas) [2]
4. 94.375 personas con PEP [2] 1.132.781 con PPT [2]
5. 159.008 personas inactivas (Total activos e inactivos: 1.386.164)[2]
6. Personas afiliadas Régimen contributivo 264.764 (21,5%)[2]
7. Régimen subsidiado 962.392 (78,4%)[2]

Metodología: Se tomaron los valores absolutos para cada departamento para cada una de las tres categorias consideradas (pre registro PPT, PEP o PPT afiliadas a salud y Encuesta Sisben) y posteriormente se dividió cada valor absoluto entre la sumatoria total de personas que componian cada categoria

1. Fuente: *Migración Colombia con corte a octubre del 2022
"2. Base de datos BDUA con corte a marzo del 2023. Toma de informe de Ministerio de Salud: Avance en Afiliación al SGSSS de la Población Migrante Venezolana (PMV)"

Con el apoyo de:

REGULARIZACIÓN Y SISBENIZACIÓN DE REFUGIADOS Y MIGRANTES

Desafios mencionados en los departamentos priorizados para el proceso de sisbenización[3]

Este documento es un resumen nacional surgido de los talleres llevados a cabo entre las mesas de salud de algunos departamentos prioritarios, el Clúster Salud, el GIFMM, la cooperación internacional y las instituciones locales del departamento. Durante este ejercicio interdisciplinario e interinstitucional se identificaron deficiencias y lagunas en la regularización, sisbenización y afiliación al sistema de salud de la población refugiada y migrante procedente de Venezuela. Las cifras presentadas provienen de las organizaciones participantes y expertos en cada uno de los temas.

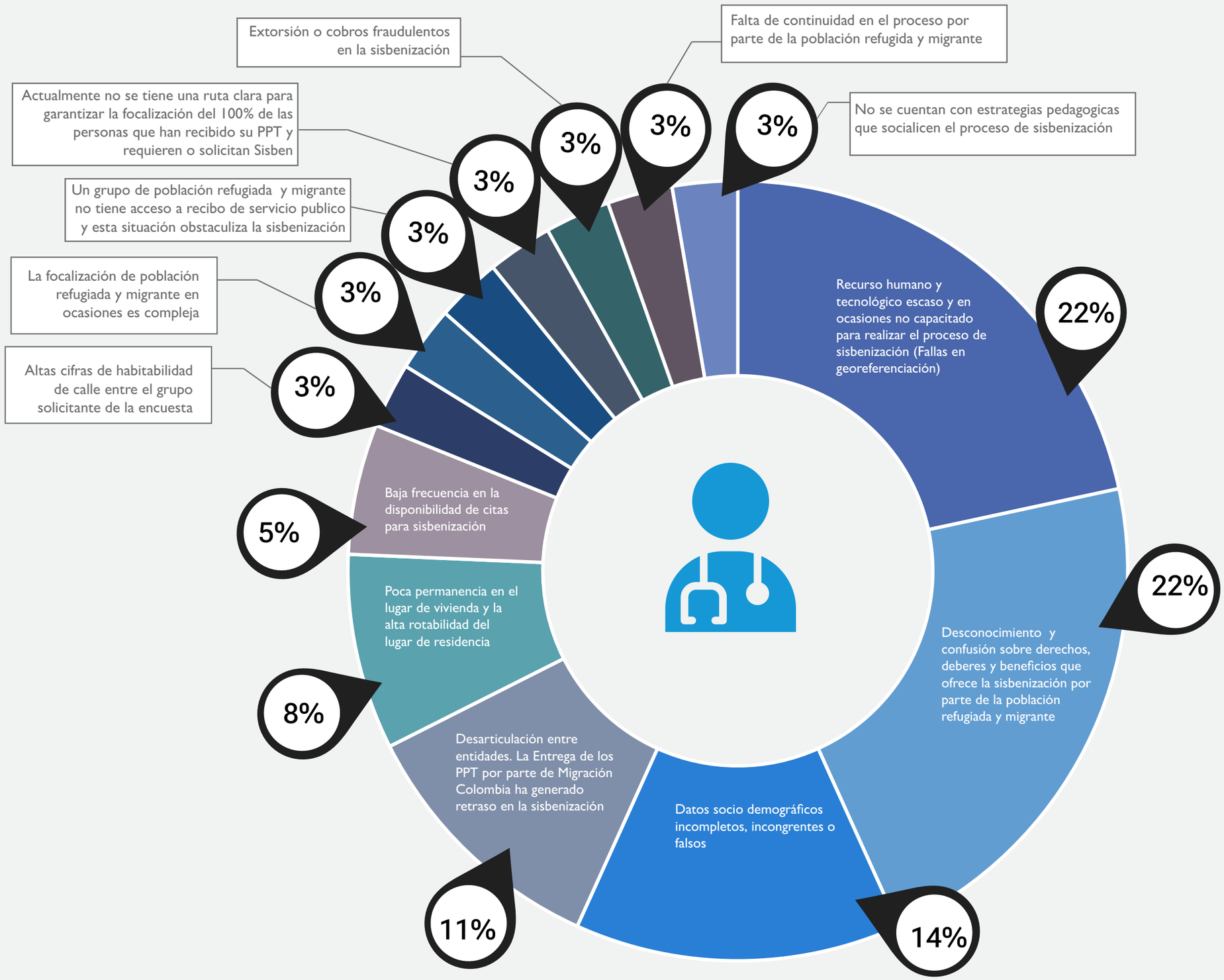

3. La metodología de este ejercicio consistió en retomar todos los desafío descritos en las mesas de trabajo de salud, posteriormente unificarlos en categorias y calcular la frecuencia con la que se repetian en los diferentes departamentos

Con el apoyo de:

REGULARIZACIÓN Y SISBENIZACIÓN DE REFUGIADOS Y MIGRANTES

Desafios mencionados en los departamentos priorizados para el proceso de regularización [3]

Este documento es un resumen nacional surgido de los talleres llevados a cabo entre las mesas de salud de algunos departamentos prioritarios, el Clúster Salud, el GIFMM, la cooperación internacional y las instituciones locales del departamento. Durante este ejercicio interdisciplinario e interinstitucional se identificaron deficiencias y lagunas en la regularización, sisbenización y afiliación al sistema de salud de la población refugiada y migrante procedente de Venezuela. Las cifras presentadas provienen de las organizaciones participantes y expertos en cada uno de los temas.

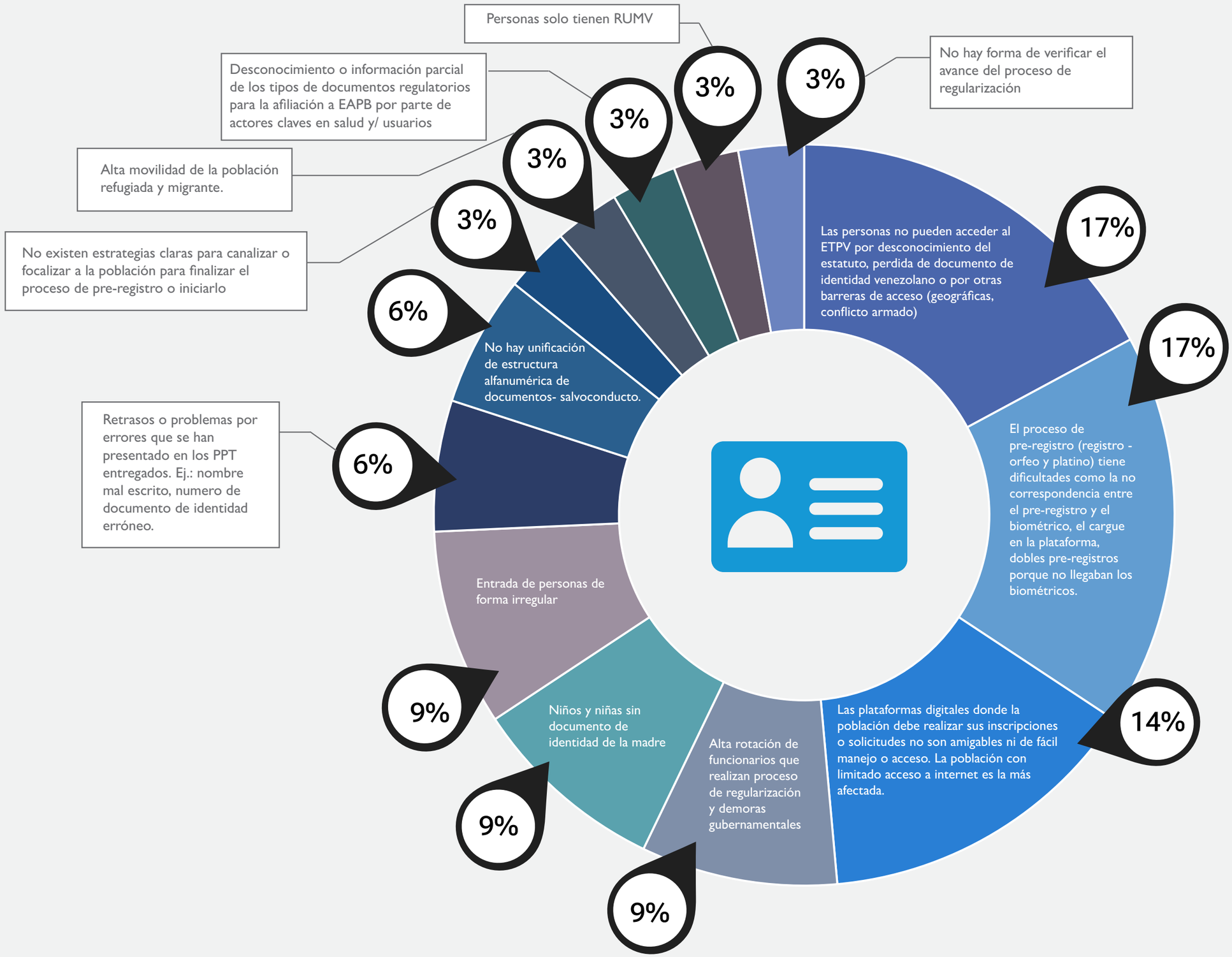

3. La metodología de este ejercicio consistió en retomar todos los desafío descritos en las mesas de trabajo de salud, posteriormente unificarlos en categorias y calcular la frecuencia con la que se repetian en los diferentes departamentos

Con el apoyo de:

REGULARIZACIÓN Y SISBENIZACIÓN DE REFUGIADOS Y MIGRANTES

Desafios mencionados en los departamentos priorizados para el proceso de afiliación [3]

Este documento es un resumen nacional surgido de los talleres llevados a cabo entre las mesas de salud de algunos departamentos prioritarios, el Clúster Salud, el GIFMM, la cooperación internacional y las instituciones locales del departamento. Durante este ejercicio interdisciplinario e interinstitucional se identificaron deficiencias y lagunas en la regularización, sisbenización y afiliación al sistema de salud de la población refugiada y migrante procedente de Venezuela. Las cifras presentadas provienen de las organizaciones participantes y expertos en cada uno de los temas.

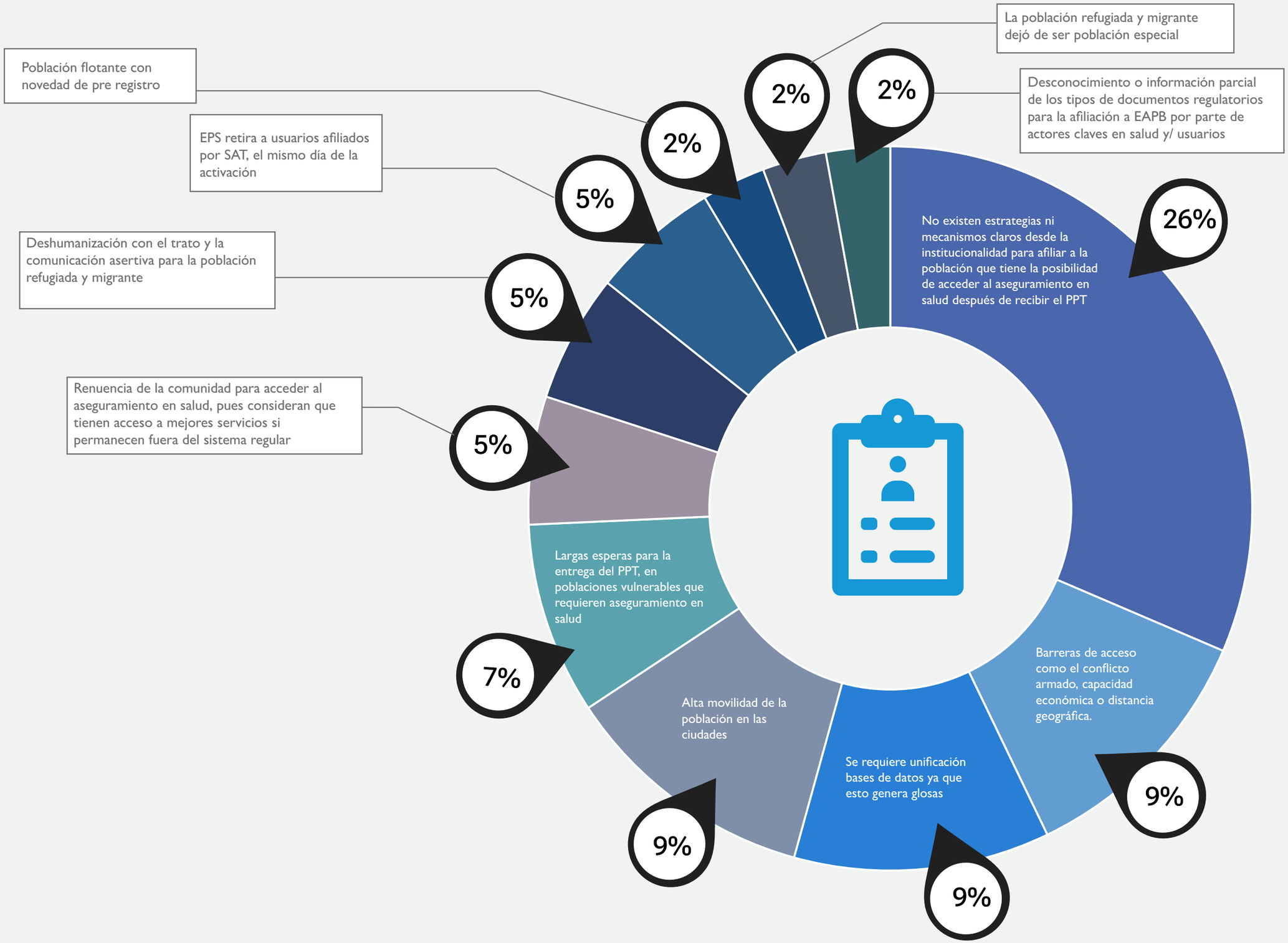

3. La metodología de este ejercicio consistió en retomar todos los desafío descritos en las mesas de trabajo de salud, posteriormente unificarlos en categorias y calcular la frecuencia con la que se repetian en los diferentes departamentos

Con el apoyo de:

REGULARIZACIÓN Y SISBENIZACIÓN DE REFUGIADOS Y MIGRANTES

Principales propuestas mencionadas en los departamentos priorizados para mejorar la inclusión de población refugiada y migrante al SGSSS [3]

Este documento es un resumen nacional surgido de los talleres llevados a cabo entre las mesas de salud de algunos departamentos prioritarios, el Clúster Salud, el GIFMM, la cooperación internacional y las instituciones locales del departamento. Durante este ejercicio interdisciplinario e interinstitucional se identificaron deficiencias y lagunas en la regularización, sisbenización y afiliación al sistema de salud de la población refugiada y migrante procedente de Venezuela. Las cifras presentadas provienen de las organizaciones participantes y expertos en cada uno de los temas.

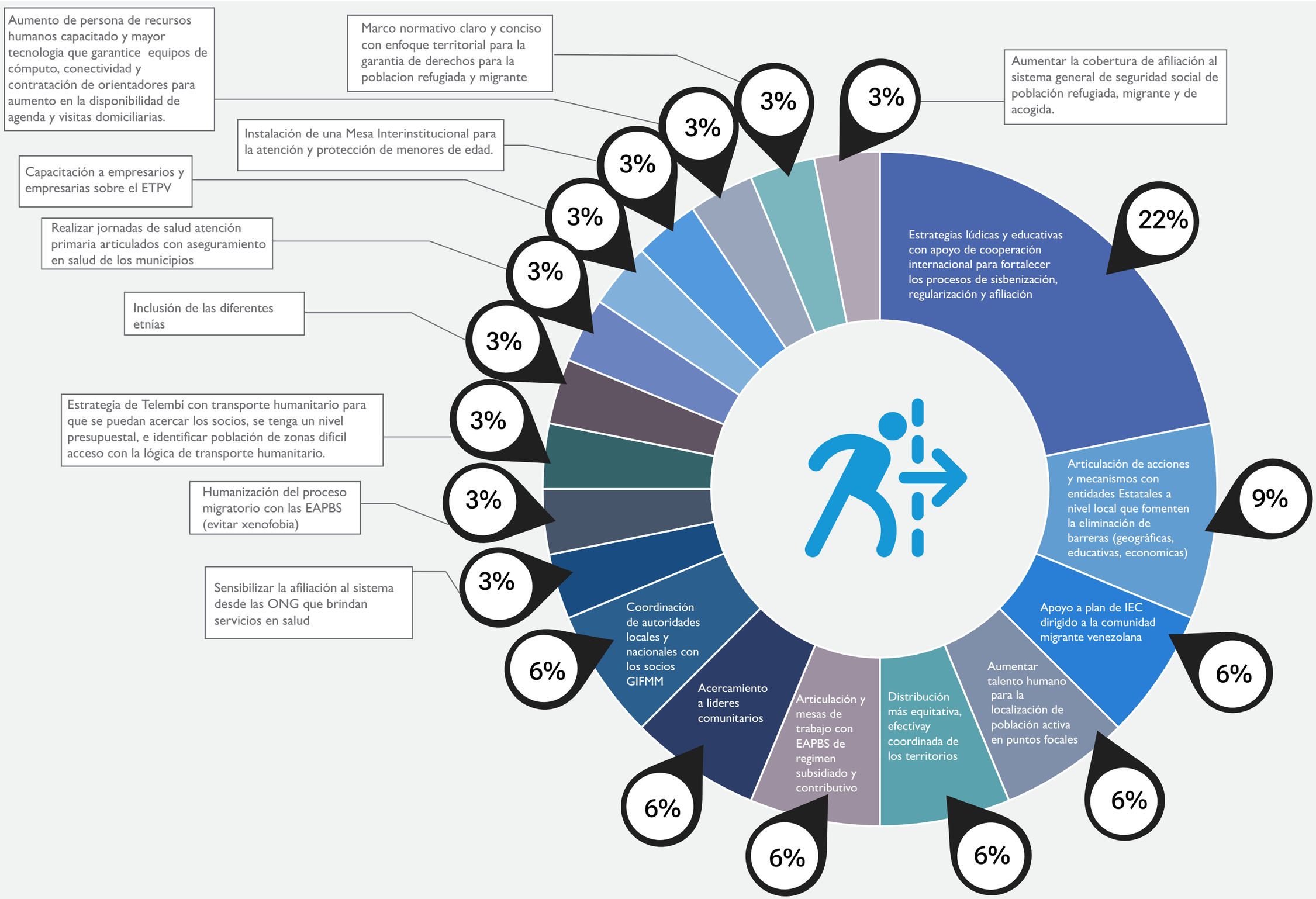

3. La metodología de este ejercicio consistió en retomar todos los desafío descritos en las mesas de trabajo de salud, posteriormente unificarlos en categorias y calcular la frecuencia con la que se repetian en los diferentes departamentos

Con el apoyo de: