

REGULARIZACIÓN, SISBEN Y AFILIACIÓN A SALUD EN CUNDINAMARCA - BRECHAS Y VACÍOS

Junio-Julio 2022



Subcluster de Salud Sexual y Reproductiva



Este ejercicio, promovido entre el Clúster/Sector Salud y GIFMM, es el resultado de un taller realizado, en la mesa de salud de Cundinamarca, entre la cooperación internacional y las instituciones locales del departamento, en donde se identificaron brechas y vacíos en la regularización, sisbenización y afiliación al sistema de salud de la población refugiada y migrante proveniente de Venezuela. Las cifras corresponden a las entregadas por las organizaciones participantes y expertas en cada uno de los temas.

REGULARIZACIÓN

 **145.403**

Personas refugiadas y migrantes con pre registro PPT (Migración Colombia)

Desafíos



• Población irregular que llega al país después del 28 de mayo



• Hay retraso en la entrega de los documentos.



• Se verifica a través de SAT los documentos impresos.



• Las organizaciones venezolanas muchas veces desconocen, o no brindan información asertiva al momento de su regularización.



• Respuesta por parte del Estado frente a la población que no se regularizó y que sigue ingresando al país.

Territorios con mayores desafíos o menor cobertura



Cundinamarca: 116 municipios



Población que se debe priorizar



Personas con enfermedades de alto costo



Personas con enfermedades crónicas



Menores en abandono o por ICBF

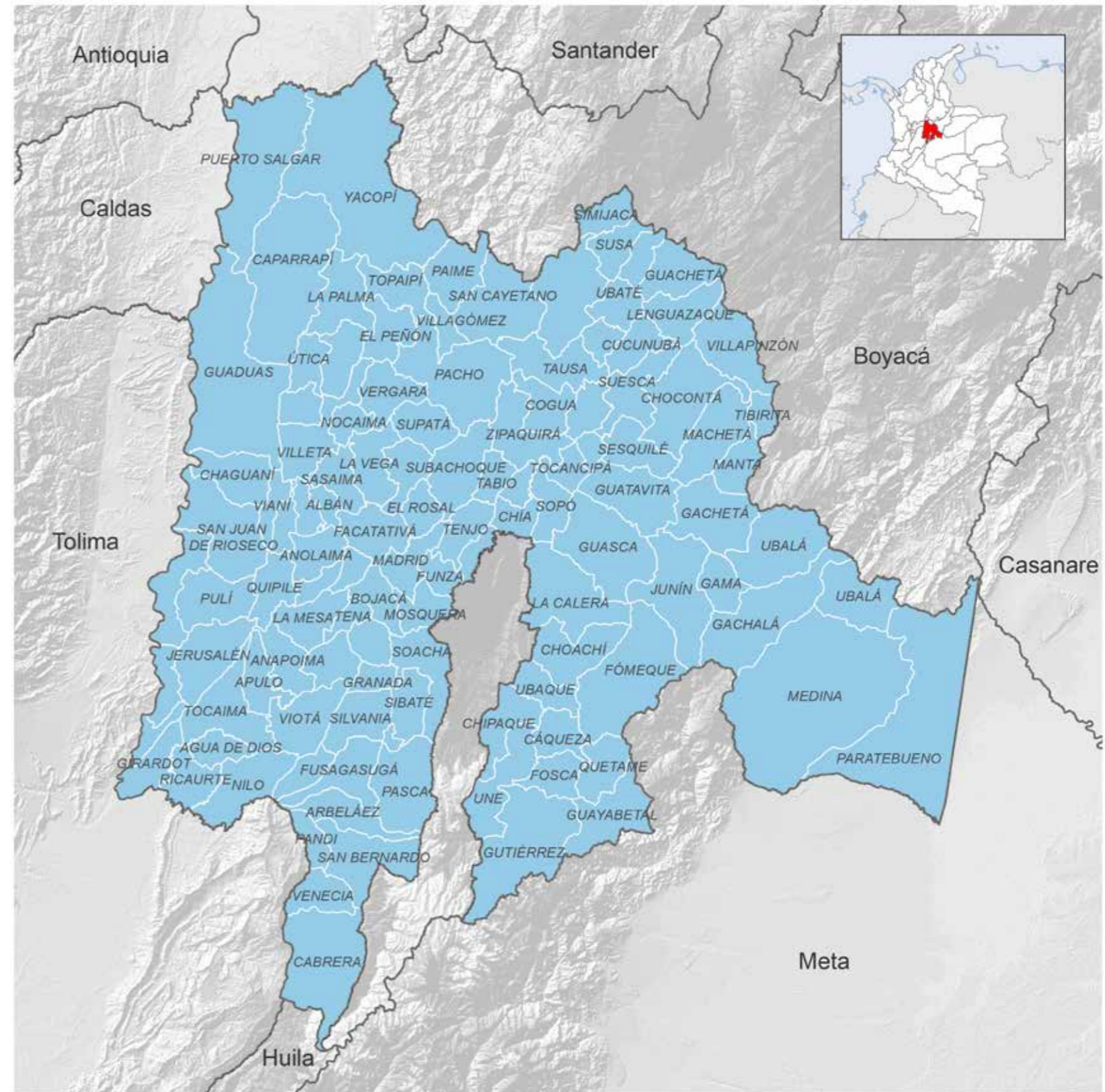

REGULARIZACIÓN, SISBEN Y AFILIACIÓN A SALUD EN CUNDINAMARCA - BRECHAS Y VACÍOS







Junio-Julio 2022

SISBÉN

 **6.852**

Personas refugiadas y migrantes con Sisben IV ¹

Desafíos

-  • Cambio número salvoconducto para registro no cambia, (histórico vs. no cambiante).
-  • Demora encuesta Sisbén por la gran cantidad de población.
-  • Demora en traslado de la población de municipio a municipio.
-  • Educación a la población refugiada y migrante para sisbenización.
-  • Jornadas conjuntas Sisbén y educación.
-  • Actualización bases de datos PPT expedidos.
-  • Tiempos de solicitud reclasificación – inconformidad.

Población que se debe priorizar

-  • Población que no solicita la encuesta.

- Procesos de formación a las autoridades locales.

Territorios con mayores desafíos o menor cobertura

-  Soacha
- Facativivá
- Zipaquirá
- Girardot
- Municipios 3ra categoría

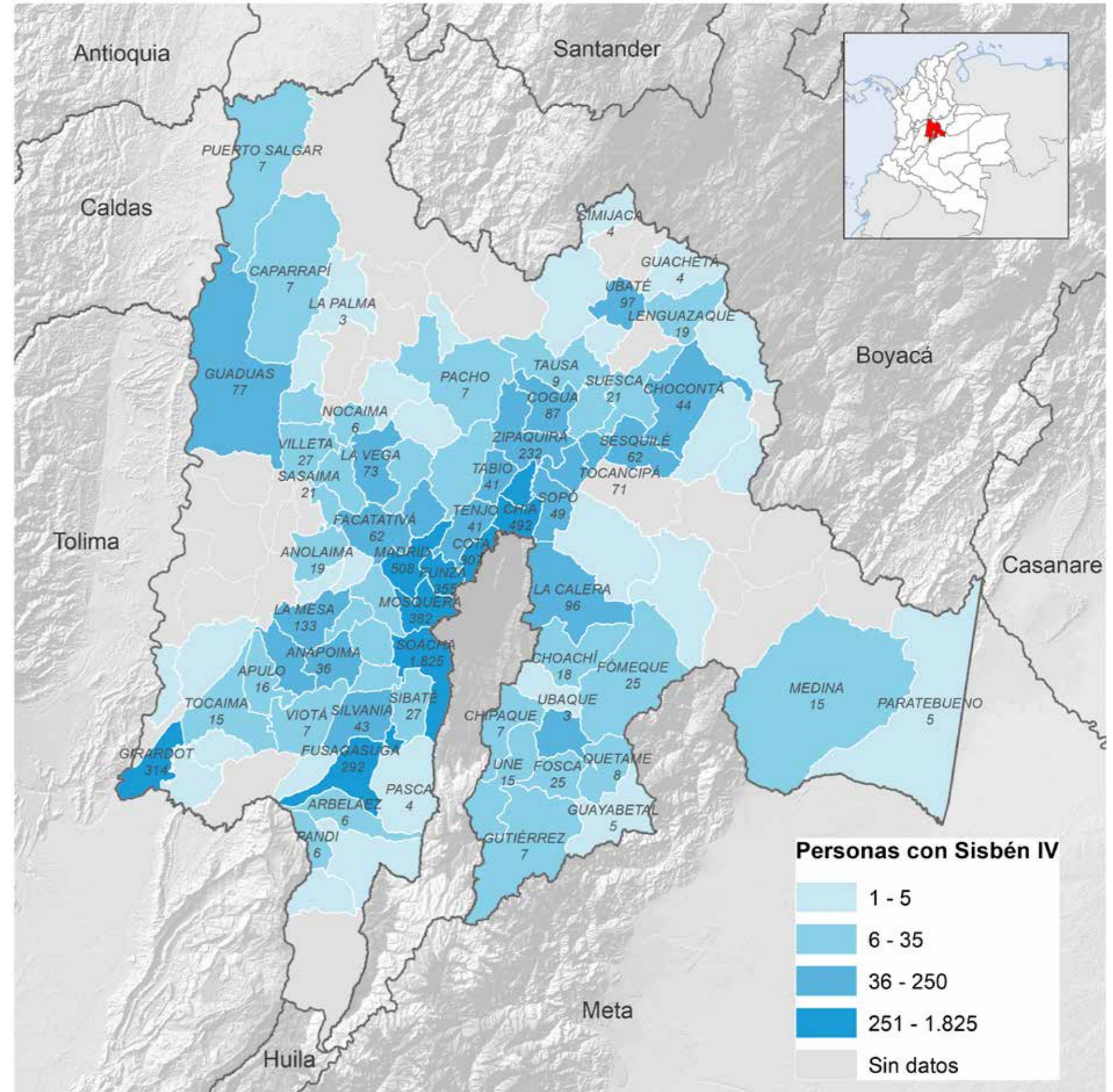

1. Fuente: Sisben IV (DNP, junio 2022), Departamento nacional de planeación: <https://www.dnp.gov.co/DNPN/observatorio-de-migracion/Paginas/Sisb%C3%A9n.aspx>
 Contacto: clustersalud@minsalud.gov.co; Laura Osorio (osoriolau@paho.org), Andrea Arenas (aarenas@immap.org)

REGULARIZACIÓN, SISBEN Y AFILIACIÓN A SALUD EN CUNDINAMARCA - BRECHAS Y VACÍOS

Junio-Julio 2022

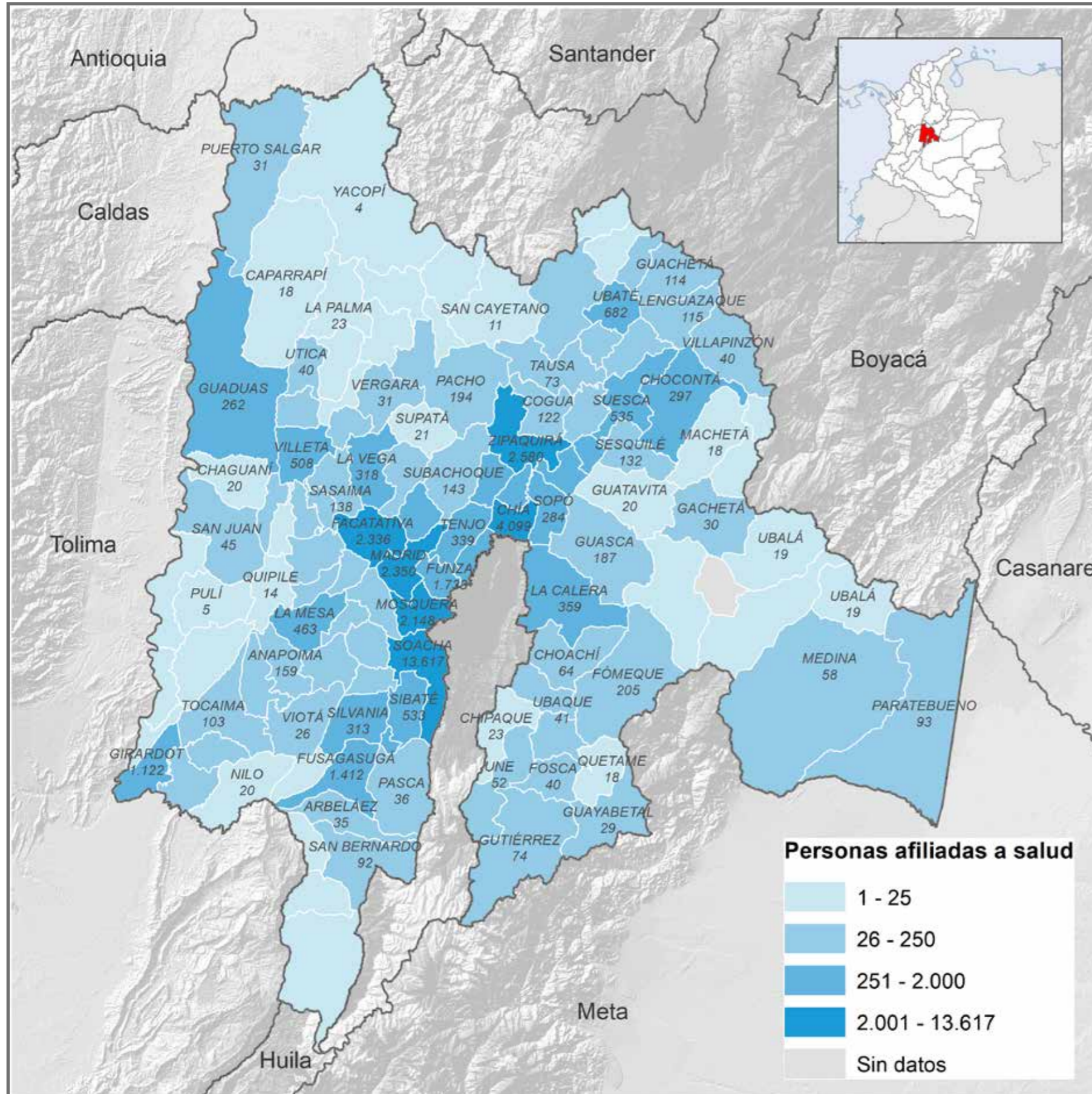
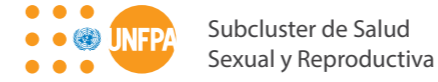

AFILIACIÓN

45.338

Personas con PEP o PPT afiliadas a salud ²

Desafíos

- La glosa hace que las EPS nos restrinjan.
- Las afiliaciones por SAT, hay que esperar a que cargue ADRES.
- Eps no recibe formulario, aun estando habilitada en el Departamento
- EPS retira a usuarias y usuarios afiliados por SAT, el mismo día de la activación.
- La población refugiada y migrante quiere afiliarse con PPT y utilizando la tutela.

Organizaciones con presencia en Cundinamarca



2. Fuente: BDUa minsalud, agosto 2022
 Contacto: clustersalud@minsalud.gov.co; Laura Osorio (osoriolau@paho.org), Andrea Arenas (aarenas@immap.org)

ACCIONES PRIORITARIAS DE RESPUESTA PROPUESTAS

