SECTOR SEGURIDAD ALIMENTARIA Y NUTRICIÓN | WFP World Food Programme | solidarités international | iMMAP | GIFMM Grupo Interagencial sobre Flujos Migratorios Mixtos | R4V Plataforma de Coordinación Interagencial para Refugiados y Migrantes de Venezuela

RESULTADOS DE LA EVALUACIÓN EN SEGURIDAD ALIMENTARIA Y NUTRICIÓN Necoclí, Antioquia, Septiembre 2022

Se realizó una evaluación sectorial con el apoyo de WFP (World Food Programme) y Solidarités Internacional en población refugiada y migrante con vocación de permanencia de áreas rurales y urbanas priorizadas en Necoclí (Antioquia), Acandí y Capurganá (Chocó)*.

66 Encuestas a hogares

100 Evaluaciones nutricionales a niños y niñas menores de 12 años

14% Personas en situación de discapacidad

5% Mujeres gestantes

19% Mujeres en periodo de lactancia

SEGURIDAD ALIMENTARIA

3 de cada **5** personas consumieron **menos de 3** comidas durante el último día.

Mecanismos de afrontamiento ante la falta de alimentos o dinero para comprarlos

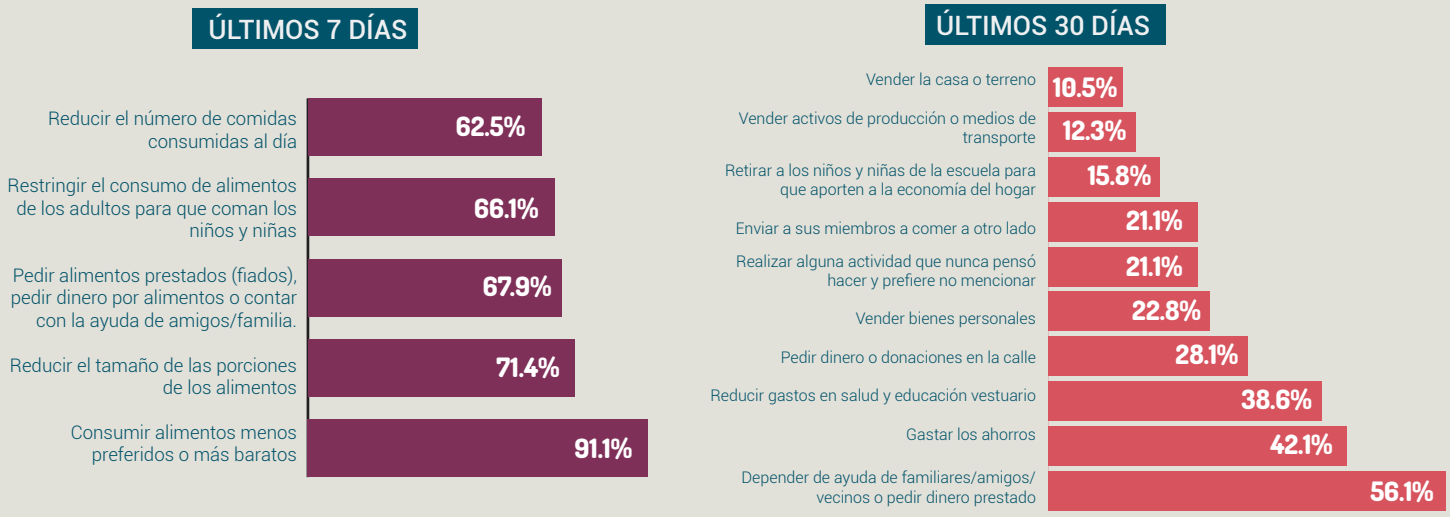

Los **mecanismos de afrontamiento** a los que más acudieron las personas en los **últimos 7 días** fueron consumir **alimentos más baratos (91.1%)** y **reducir el tamaño de las porciones (71.4%).**

La **estrategia más común** en los **últimos 30 días** fue **depender de ayuda de amigos/familiares (56.1%),** mientras que **21.1%** tuvo que **realizar una actividad de riesgo** ante la falta de alimentos o dinero para comprarlos.

En la **zona rural** hay **bajas posibilidades** de **obtención de medios de vida agropecuarios** por medio del acceso a tierras, pie de cría e insumos.

NUTRICIÓN

4 de cada **10** niños y niñas

No recibieron intervenciones nutricionales

0 a 4 años	5 a 12 años
2,6% Desnutrición aguda	**3,2%** Delgadez
13,2% Sobrepeso y obesidad	**12,9%** Sobrepeso y obesidad
13,2% Retraso en talla **39,5%** Riesgo de retraso en talla	**14,5%** Retraso en talla **30,7%** Riesgo de retraso en talla

- El total de niños y niñas con **desnutrición aguda** se presentaron en **zona rural** mientras que en la **zona urbana** hay mayores porcentajes de **riesgo de sobrepeso** y **riesgo de delgadez**.
- El **retraso en talla** y el **riesgo de retraso en talla** son **mayores** en los niños y niñas de las **zonas rurales**.
- **Ningún** niño/niña refirió haber recibido **tratamiento para la desnutrición aguda** y sólo el **2,1%** recibió **manejo preventivo para la desnutrición aguda.**

* Necoclí, área rural: Zapata, Totumo, Vale Pava. Área urbana: Barrios Parroquial, Simón Bolívar, Caribe.
* Acandí: Villa Estadio

Zandra Estupiñán- Facilitadora Sector SAN: zandra.estupinan@wfp.org
Mariana Valencia IMO Sector SAN: mvalencia@immap.org