

# GTRM Ecuador

## Contexto operacional

Desde diciembre de 2021 se actualizó la cifra a 6 millones en total y 5 millones en América Latina. El Plan de Respuesta para Refugiados y Migrantes de Venezuela (RMRP por sus siglas en inglés) es un plan de respuesta regional que se construye anualmente, en el que participan agencias de Naciones Unidas, organizaciones no gubernamentales y de la sociedad civil, para responder a las necesidades de los refugiados y migrantes de Venezuela en la región de América Latina y el Caribe, así como de las comunidades que los acogen, a través de la Plataforma Regional de Coordinación R4V.

En el Ecuador, esta plataforma se traduce en el Grupo de Trabajo para Refugiados y Migrantes (GTRM), el cual desempeña un papel complementario a la respuesta del Estado a la población venezolana en el país. El GTRM prevé que **más de 550 mil personas venezolanas estarán en el país al final de diciembre de 2022**, por lo que se requiere acciones conjuntas para identificar, planificar y responder a las necesidades humanitarias, de protección y de integración socioeconómica.

## Cifras clave

873K personas en necesidad, de las cuales:

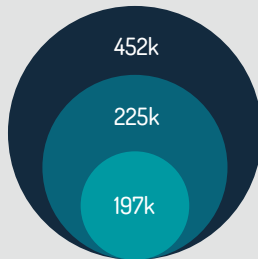

- Personas venezolanas con vocación de destino
- Personas de la comunidad de acogida
- Personas venezolanas en tránsito



**53 organizaciones socias**

Agencias de la ONU, organizaciones no gubernamentales y de la sociedad civil, instituciones basadas en la fe y asociaciones de personas venezolanas



El presupuesto total requerido para 2022:

**USD 288 millones**

Para marzo de 2022, los socios del GTRM brindaron más de

**260 mil**

asistencias multisectoriales a refugiados y migrantes de Venezuela, y a sus comunidades de acogida

Niños	42k
Niñas	46k
Hombres	68k
Mujeres	105k

## Estructura de coordinación

Bajo el co-liderazgo de ACNUR y OIM, cumpliendo una decisión del Secretario General de las Naciones Unidas, el GTRM coordina la respuesta operativa para refugiados, migrantes y sus comunidades de acogida mediante seis Grupos de Trabajo sectoriales.

Adicionalmente, el GTRM cuenta con tres Grupos de Trabajo transversales que dan apoyo técnico a la respuesta.



**Seguridad Alimentaria**



**WAN:**  
WASH/ Alojamiento/ NFI



**Protección**  
incluidos los Subgrupos de Trabajo de VBG y Trata & Tráfico de Personas, y de Protección a la Infancia



**Salud y Nutrición**



**Integración**



**Educación**

Comunicación

Manejo de la Información

Programas de Transferencias Monetarias

Además, el GTRM en Ecuador cuenta con diez estructuras de coordinación al nivel local, los cuales dan respuesta a las necesidades y brechas específicas en cada uno de los territorios.

- |                     |                      |
|---------------------|----------------------|
| <b>1</b> Esmeraldas | <b>6</b> Ambato      |
| <b>2</b> Tulcán     | <b>7</b> Manta       |
| <b>3</b> Lago Agrio | <b>8</b> Guayaquil   |
| <b>4</b> Ibarra     | <b>9</b> Cuenca      |
| <b>5</b> Quito      | <b>10</b> Huaquillas |

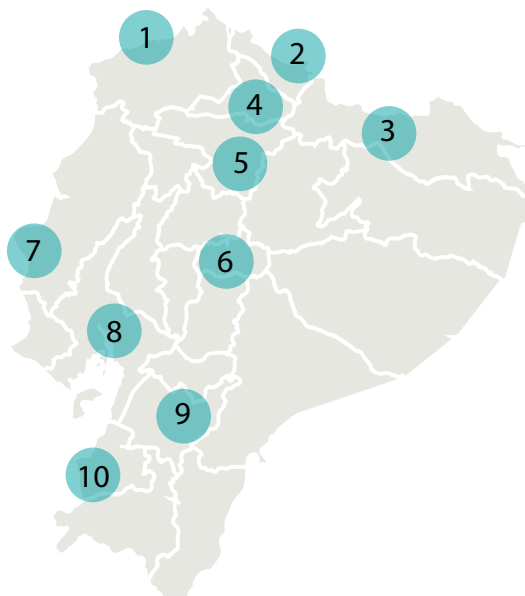

### Requerimientos financieros por sector:

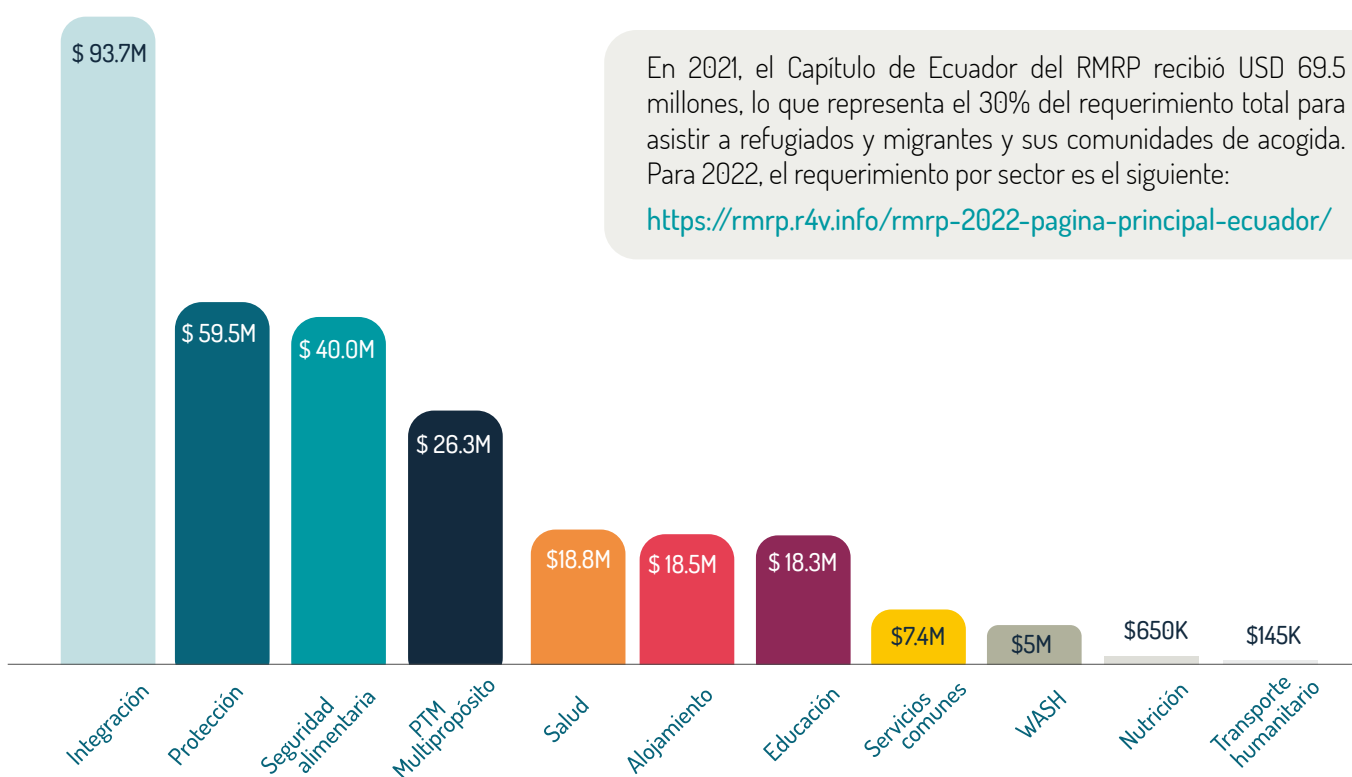

En 2021, el Capítulo de Ecuador del RMRP recibió USD 69.5 millones, lo que representa el 30% del requerimiento total para asistir a refugiados y migrantes y sus comunidades de acogida. Para 2022, el requerimiento por sector es el siguiente:  
<https://rmp.r4v.info/rmp-2022-pagina-principal-ecuador/>

### Miembros del GTRM:

ACNUDH | ACNUR | ADRA | Alas de Colibrí | Aldeas Infantiles SOS | ASA | ASOVEN | AVSI | Ayuda en Acción | CARE | Cáritas | CDH | ChildFund | CISP | COOPI | Cruz Roja | DCF | Diálogo Diverso | EVAM | FEPP | FIDAL | FUDELA | Fundación Equidad | Fundación CRISFE | Fundación Takuna | Fundación Tarabita | Fundación Terranueva | GIZ | HIAS | IPANC | IRC | Kimirina | MSC | NRC | OEI | OIM | OIT | ONU Habitat | ONU Mujeres | OMS/OPS | PADF | Plan International | PMA | PNUD | RIADIS | RET | SJR | UNESCO | UNFPA | UNICEF | VEAC | WOCCU | World Vision

Para más información, por favor visitar:

<http://r4v.info/ecuador>

<sup>1</sup> Además de los 53 socios que enviaron sus actividades y requerimientos financieros para el Capítulo Ecuador del RMRP 2022, el GTRM cuenta con la participación de otras organizaciones que implementan actividades que responden a las necesidades identificadas. En total, más de 60 organizaciones participan activamente en las estructuras de coordinación del GTRM en el Ecuador.