

## GRUPO DE TRABAJO DE INTEGRACIÓN

GTRM  
ECUADOR  
GRUPO DE TRABAJO PARA  
REFUGIADOS Y MIGRANTESPlataforma de Coordinación  
Interagencial para Refugiados  
y Migrantes de Venezuela

## MESA DE INTEGRACIÓN LABORAL

## Asistencia Directa

6.343  
PERSONAS  
ASISTIDAS

4.977

MUJERES



1.366

HOMBRES

## Apoyo al Estado



91

Acciones de apoyo  
institucional

229

Funcionarios  
capacitados

## Apoyo a la comunidad



2.223

Personas de  
comunidades de  
acogida asistidas1.611  
MUJERES612  
HOMBRES

## I. Socios del GTRM que han reportado actividades

ACNUR • AVSI • CARE • CÁRITAS • CODEIS • COOPI • FEPP • FIDAL • FUDELA • Fundación Equidad • Fundación Alas de Colibrí (ACF) • Fundación CRISFE • GIZ • HIAS • OIM • OIT • PNUD • WOCCU

## II. Ámbitos de intervención

1. **Empleabilidad:** ACNUR | AVSI | COOPI | Fundación CRISFE | FIDAL | FUDELA | GIZ | HIAS | OIT | WOCCU

En el periodo de septiembre y diciembre de 2021, aproximadamente 4.938, tanto en movilidad humana como de las comunidades de acogida, pudieron beneficiarse de las actividades que los socios del GTRM realizaron en temas de empleabilidad. Con el propósito de impulsar el **acceso al empleo formal** se desarrollaron talleres sobre: empleabilidad, salud y seguridad laboral, cursos de orientación laboral, habilidades blandas y comerciales. Además, se organizaron cursos técnicos en marketing digital, educación financiera y habilidades técnicas especializadas. En cuanto a registro de títulos académicos y técnicos de personas en movilidad humana, varios socios brindaron asesorías sobre cómo avanzar en el proceso a fin de lograr una mayor integración laboral. Igualmente, se ha apoyado y dado seguimiento a múltiples procesos asociativos de personas en movilidad humana.

## UN TOTAL DE 1286 ACTIVIDADES REPORTADAS EN SEPT. Y DICIEMBRE 2021

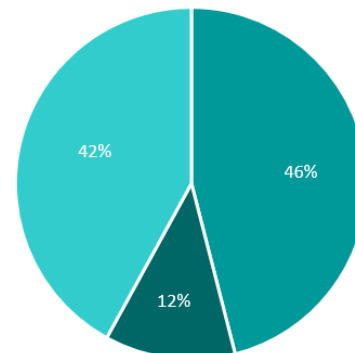

- IN 1 Apoyo acceso al empleo
- IN 3 Acciones de fortalecimiento institucional (público-privado)
- IN 7 Apoyo para el acceso a emprendimientos

2. **Fortalecimiento de capacidades:** ACNUR | HIAS | GIZ | OIM | OIT | PNUD

Con relación al fortalecimiento de capacidades de funcionarios tanto del sector público como privado, hubo 91 acciones reportadas durante el periodo de septiembre a diciembre del 2021. Un estimado de 229 funcionarios públicos, de instituciones nacionales como Ministerio de Inclusión Económica y Social (MIES) y varios gobiernos locales, así como 105 funcionarios del sector privado pudieron acceder a procesos de fortalecimiento de capacidades. Se facilitaron intercambios entre pares de los Ministerios de Trabajo de Ecuador y Colombia en materia de migración laboral regional. Asimismo, se brindó asistencia técnica para el fortalecimiento de la Bolsa Pública de Empleo del Ecuador. Funcionarios de diferentes áreas del Ministerio del Trabajo tuvieron la oportunidad de enriquecer sus

conocimientos en materia de contratación ética y justa de trabajadores/as migrantes. Hubo **acercamientos con empresas privadas** en diferentes cantones del país para la promoción de oportunidades de empleo para las personas en situación de movilidad humana. Se incluyó la posibilidad de generar programas de responsabilidad social que permitan aprovechar las capacidades, así como también ampliar la oferta de formación y talleres para el personal. Otro tema relevante abordado fue la identificación de sectores con potencial de empleabilidad y la articulación de actores públicos, privados y sociales para plantear acciones en beneficio de las personas migrantes y refugiadas.

**3. Emprendimiento:** ACNUR | AVSI | CARITAS | CARE | CODEIS | FEPP | FIDAL | Fundación Alas de Colibrí (ACF) | Fundación CRISFE | GIZ | HIAS | OIM | OIT | WOCCU

Se reportaron unas 3.681 personas, entre migrantes, refugiados y miembros de las comunidades de acogida, que pudieron beneficiarse de las acciones realizadas en el ámbito de emprendimiento. Los socios del GTRM llevaron a cabo actividades que contribuyeron a **fortalecer los emprendimientos** existentes de personas en movilidad humana, así como fomentar nuevas iniciativas. Entre las principales acciones realizadas se encontraron diversos talleres de emprendimiento, ampliación de conocimientos sobre asociatividad, múltiples cursos de herramientas para emprendedores y becas para capacitaciones. Adicionalmente, se otorgaron *grants* en varios sectores como alimentos, belleza, textiles, entre otros, y se mantuvo una permanente entrega de capital semilla para emprendimientos de diferentes sectores. Además, en varias provincias, se identificó a población con perfil de emprendedores y se brindó respaldo y acompañamiento para concretar ideas de negocios.

### III. Zonas geográficas de intervención:

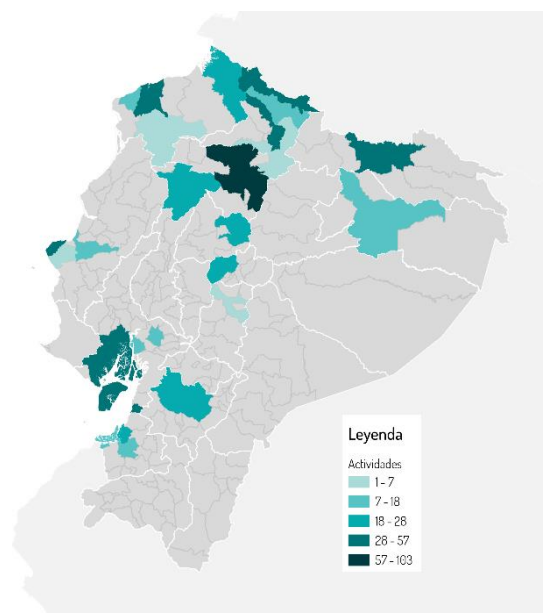

El mapa muestra la cobertura a nivel cantonal de los socios del Grupo de Trabajo para Refugiados y Migrantes (GTRM) en el sector de integración laboral.

- En **16 cantones** se han realizado acciones de apoyo para el acceso al empleo (IN1).
- En **23 cantones** se han llevado a cabo actividades para fortalecimiento institucional (público y/o privado) que fomenten la inclusión socioeconómica de migrantes y refugiados (IN3).
- En **24 cantones** se ha brindado apoyo para el acceso a emprendimientos (IN7).
- En total, las actividades correspondientes a los tres ámbitos de interés de la Mesa abarcan **31 cantones** a nivel nacional, con mayor incidencia en Quito y Guayaquil.

### IV. Avances de la Mesa de Integración Laboral:

En el último cuatrimestre del 2021 los socios de la mesa mantuvieron dos reuniones ordinarias para dar seguimiento a algunos de los temas vinculados a los ejes principales de la mesa, así como plantear los aspectos de mayor interés para la planificación del 2022. En el 2021 se logró una **ampliación de la participación de socios del GISE** dentro de la mesa y fue posible generar sesiones temáticas para profundizar en temas coyunturales de interés como el reconocimiento de títulos y competencias y los mecanismos para entrega de capital semilla.

MÁS INFORMACIÓN SOBRE EL GRUPO DE TRABAJO DE INTEGRACIÓN EN: [R4V.info/Ecuador\\_GISE](https://r4v.info/Ecuador_GISE)

**COLÍDERES DE GRUPO DE TRABAJO DE INTEGRACIÓN:**

- OIM - Hugo DUTÁN: [hдутан@iom.int](mailto:hдутан@iom.int)
- FUDELA - Edith PAREDES: [eparedes@fudela.org.ec](mailto:eparedes@fudela.org.ec)

**COLÍDERES MESA DE INTEGRACIÓN LABORAL:**

- OIT – Paola ZURY: [ce-zury@iloguest.org](mailto:ce-zury@iloguest.org)
- GIZ – Milena VUCINIC: [milena.vucinic@giz.de](mailto:milena.vucinic@giz.de)